Русский

Stedman®

collection

2017

Stedman collection

			Страница
N1000	**NANO** для мужчин		69
N1100	**NANO** для женщин		69
ST2000	**Classic-T Crew Neck** для мужчин		71
ST2010	**Classic-T Fitted** для мужчин		70
ST2100	**Comfort-T Crew Neck** для мужчин		75
ST2130	**Comfort-T Long Sleeve** для мужчин		74
ST2160	**Comfort-T Crew Neck** для женщин	Новинка!	75
ST2200	**Classic-T Crew Neck** для детей		70
ST2300	**Classic-T V-neck** для мужчин		73
ST2500	**Classic-T Long Sleeve** для мужчин		73
ST2600	**Classic-T Crew Neck** для женщин		71
ST2700	**Classic-T V-neck** для женщин		72
ST2800	**Classic Tank Top** для мужчин		73
ST2900	**Classic Tank Top** для женщин		73
ST3000	**Polo** для мужчин		77
ST3100	**Polo** для женщин		77
ST3200	**Polo** для детей		76
ST3400	**Polo Long Sleeve** для мужчин		76
ST4000	**Sweatshirt** для мужчин		78
ST4100	**Hooded Sweatshirt** для мужчин		79
ST4110	**Hooded Sweatshirt** для женщин		79
ST4200	**Unisex Hooded Sweatshirt** для мужчин и женщин		81
ST5010	**Active Fleece Vest** для мужчин		50
ST5020	**Active Fleece Half-Zip** для мужчин		48
ST5030	**Active Fleece Jacket** для мужчин		49
ST5040	**Active Power Fleece Jacket** для мужчин		54
ST5050	**Active Teddy Fleece Jacket** для мужчин		57
ST5060	**Active Melange Fleece Jacket** для мужчин		55
ST5100	**Active Fleece Jacket** для женщин		49
ST5110	**Active Fleece Vest** для женщин		50
ST5120	**Active Power Fleece Jacket** для женщин		54
ST5130	**Active Teddy Fleece Jacket** для женщин		57
ST5140	**Active Melange Fleece Jacket** для женщин		55
ST5170	**Active Fleece Jacket** для детей		48
ST5180	**Active Teddy Fleece Jacket** для детей		56
ST5200	**Active Padded Jacket** для мужчин		59
ST5210	**Active Padded Vest** для мужчин		58
ST5220	**Active Urban Padded Jacket** для мужчин		61
ST5230	**Active Softest Shell Jacket** для мужчин	Новинка!	63
ST5300	**Active Padded Jacket** для женщин		59
ST5310	**Active Padded Vest** для женщин		58
ST5320	**Active Urban Padded Jacket** для женщин		61
ST5330	**Active Softest Shell Jacket** для женщин	Новинка!	63
ST5400	**Active Fleece Beanie** для мужчин и женщин		51
ST5410	**Active Fleece Scarf** для мужчин и женщин		51
ST5600	**Active Sweat Hoody** для мужчин		44
ST5610	**Active Sweatjacket** для мужчин		45
ST5620	**Active Sweatshirt** для мужчин		45
ST5700	**Active Sweat Hoody** для женщин		44
ST5710	**Active Sweatjacket** для женщин		45
ST5770	**Active Sweatjacket** для детей		45
ST5800	**Active Bonded Fleece Hoody** для мужчин		46
ST5810	**Active Bonded Fleece Jacket** для мужчин		47
ST5830	**Active Performance Jacket** для мужчин		43
ST5850	**Active Knit Fleece Jacket** для мужчин		53
ST5910	**Active Bonded Fleece Jacket** для женщин		47
ST5930	**Active Performance Jacket** для женщин		43
ST5950	**Active Knit Fleece Jacket** для женщин		53
ST5970	**Active Knit Fleece Jacket** для детей		52
ST8000	**Active Sports-T** для мужчин		39
ST8010	**Active Sports Top** для мужчин		38
ST8050	**Active Piqué Polo** для мужчин		36
ST8100	**Active Sports-T** для женщин		39
ST8110	**Active Sports Top** для женщин		38
ST8200	**Active Performance Raglan** для мужчин		41
ST8300	**Active Performance Raglan** для женщин		41
ST8310	**Active Performance Top** для женщин		40
ST8400	**Active 140 Crew Neck** для мужчин		32
ST8410	**Active 140 Raglan** для мужчин		33
ST8420	**Active 140 Long Sleeve** для мужчин		35
ST8440	**Active 140 Sleeveless** для мужчин		34
ST8450	**Active 140 Polo** для мужчин		35
ST8500	**Active 140 Raglan** для женщин		33
ST8540	**Active 140 Tank** для женщин		34
ST8570	**Active 140 Raglan** для детей		32
ST8600	**Active Cotton Touch** для мужчин		37
ST8700	**Active Cotton Touch** для женщин		37
ST8888	**Active Performance Pants** для женщин		42
ST9000	**BEN Crew Neck** для мужчин		25
ST9010	**BEN V-neck** для мужчин		25
ST9020	**MORGAN Crew Neck** для мужчин		24
ST9040	**MORGAN Long Sleeve** для мужчин	Новинка!	24
ST9050	**HENRY Polo** для мужчин		26
ST9060	**HARPER Polo** для мужчин		27
ST9100	**Finest Cotton-T** для мужчин	Новинка!	7
ST9110	**Finest Cotton-T** для женщин	Новинка!	7
ST9120	**MEGAN Crew Neck** для женщин		25
ST9130	**MEGAN V-neck** для женщин		25
ST9150	**HANNA Polo** для женщин		27
ST9200	**JAMES Organic Crew Neck** для мужчин		23
ST9210	**JAMES Organic V-neck** для мужчин		23
ST9300	**JANET Organic Crew Neck** для женщин		23
ST9310	**JANET Organic V-neck** для женщин		22
ST9370	**JAMIE Organic Crew Neck** для детей		23
ST9400	**SHAWN Slub Crew Neck** для мужчин		12
ST9410	**SHAWN Slub V-neck** для мужчин		13
ST9430	**SHAWN Henley T-shirt** для мужчин	Новинка!	8
ST9450	**SHAWN Oversized Slub Crew Neck** для мужчин		11
ST9460	**SHAWN Long Sleeve Henley T-shirt** для мужчин	Новинка!	9
ST9500	**SHARON Slub Crew Neck** для женщин		12
ST9510	**SHARON Slub V-neck** для женщин		13
ST9550	**SHARON Oversized Slub Crew Neck** для женщин		11
ST9560	**SHARON Oversized Slub Long Sleeve** для женщин		10
ST9600	**CLIVE Crew Neck** для мужчин		20
ST9610	**CLIVE V-neck** для мужчин		21
ST9620	**CLIVE Long Sleeve** для мужчин		21
ST9690	**DEAN Deep V-neck** для мужчин		18
ST9691	**DEXTER Boxers** для мужчин		19
ST9692	**DEXTER Briefs** для мужчин		19
ST9700	**CLAIRE Crew Neck** для женщин		20
ST9710	**CLAIRE V-neck** для женщин		21
ST9720	**CLAIRE V-neck Long Sleeve** для женщин		21
ST9800	**LUKE Crew Neck** для мужчин		17
ST9810	**LUKE V-neck** для мужчин		17
ST9850	**DAVID Oversized Crew Neck** для мужчин		15
ST9860	**LUKE Long Sleeve Henley T-shirt** для мужчин	Новинка!	16
ST9900	**LISA Crew Neck** для женщин		17
ST9910	**LISA V-neck** для женщин		17
ST9950	**DAISY Oversized Crew Neck** для женщин		15
ST9960	**DAISY Top** для женщин		14

Stedman®
collection

2017

Один бренд.
Три линейки продукции.

Stedman® Stars.
The Stedman® fashion line • Страницы 4–29

Stedman® Active.
The Stedman® sports line • Страницы 30–65

Stedman® Basics.
The Stedman® essential line • Страницы 66–83

Осн. 1953 Stedman® уже более 60 лет производит высококачественную одежду для проведения досуга.

Новинка!
Finest Cotton-T

ST9100
Страница 7

Stedman® collection

Stedman® Stars.
The Stedman® fashion line

Футболки и рубашки-поло

Современный покрой и инновационные материалы.
Эти модели предлагают все преимущества рекламного текстиля
и в то же время отличаются сверхмодным стилем!

ХЛОПОК САМОГО ВЫСОКОГО КАЧЕСТВА ★
Хлопковые футболки самого высокого качества из 100% чесаного хлопка (С. 6–7)

ХЛОПОК ИЗ ФАСОННОЙ УЗЕЛКОВОЙ ПРЯЖИ ★
Футболки SHAWN & SHARON из 100% хлопка слаб (С. 8–13)

ПОЛИЭСТЕР С ВИСКОЗОЙ С МЕЛАНЖЕВЫМ ЭФФЕКТОМ
Футболки и топы DAVID & DAISY из смеси 65% полиэстера и 35% вискозы (С. 14–15)

ХЛОПОК С МЕЛАНЖЕВЫМ ЭФФЕКТОМ ★
Футболки LUKE & LISA из 60% чесаного хлопка и 40% полиэстера (С. 16–17)

ХЛОПОК С ЭЛАСТАНОМ
Футболки CLIVE, CLAIRE & DEAN из 95% чесаного хлопка и 5% эластана;
Нижнее белье DEXTER из 92% чесаного хлопка и 8% эластана (С. 18–21)

ОРГАНИЧЕСКИЙ ХЛОПОК
Футболки JAMES, JANET & JAMIE из 100% органического чесаного хлопка кольцевого прядения, сертифицированного на соответствие стандарту OCS (С. 22–23)

ОДИНАРНЫЙ ХЛОПКОВЫЙ ДЖЕРСИ
Футболки BEN, MORGAN & MEGAN из 100% хлопка кольцевого прядения (С. 24–25)

НАСТОЯЩЕЕ ХЛОПКОВОЕ ПИКЕ
Футболки-поло HENRY, HARPER & HANNA из 100% чесаного хлопка кольцевого прядения (С. 26–27)

★
НОВЫЕ МОДЕЛИ 2017 ГОДА ОТМЕЧЕНЫ КРАСНОЙ ЗВЕЗДОЙ.

Хлопок самого высокого качества

Чесаный хлопок самого высокого качества с модным закрученным воротником.

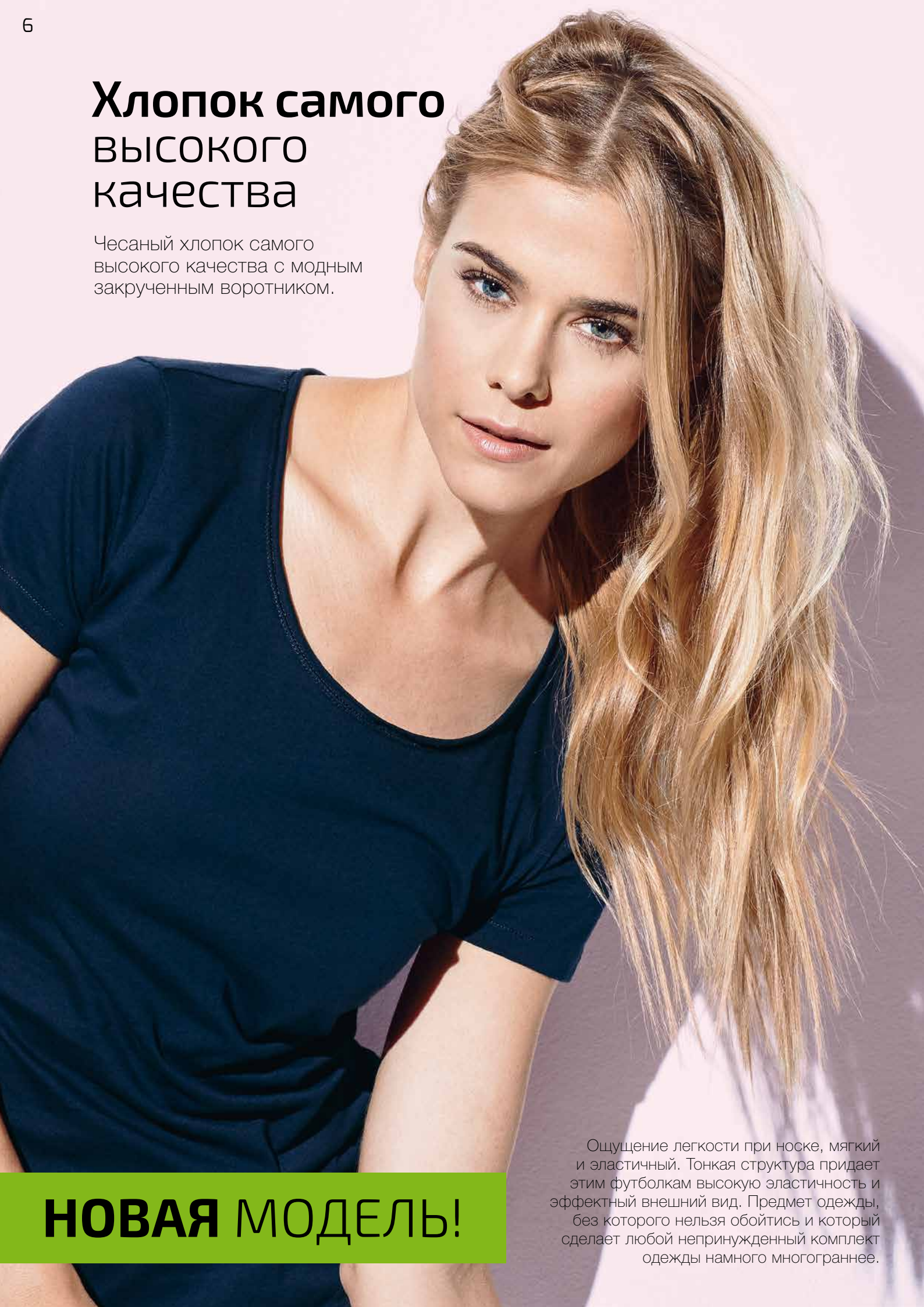

НОВАЯ МОДЕЛЬ!

Ощущение легкости при носке, мягкий и эластичный. Тонкая структура придает этим футболкам высокую эластичность и эффектный внешний вид. Предмет одежды, без которого нельзя обойтись и который сделает любой непринужденный комплект одежды намного многограннее.

Stedman collection

ST9100 ★ ST9110 Finest Cotton-T

Мужские и женские футболки с круглым воротом | 105 g/m² | 24 | REGULAR FIT | 100% чесаный хлопок кольцевого прядения; одинарный джерси

Размер одежды в см (ширина/Длина):
S 48,5/71, **M** 51,5/73,
sL 54,5/75, **XL** 57,5/77

COMBED COTTON

★ **ST9100**
S–XL

Размер одежды в см (ширина/Длина):
S 43,5/66,5, **M** 46,5/69, **L** 49,5/71, **XL** 53,5/71

COMBED COTTON

★ **ST9110**
S–XL

МУЖЧИНЫ: закрученный воротник из того же материала, из которого сшита футболка, отделка горловины, Двойные швы по нижнему краю и нижнему краю рукавов, боковые швы, маленькая бирка с размером со стороны спины, этикетка с указаниями по уходу в боковом шве

ЖЕНЩИНЫ: закрученный воротник из того же материала, из которого сшита футболка, модный глубокий вырез, отделка горловины, Двойные швы по нижнему краю и нижнему краю рукавов, боковые швы, маленькая бирка с размером со стороны спины, этикетка с указаниями по уходу в боковом шве

для мужчин и женщин

White - WHI
Crimson Red - CSR
Slate Grey - SLG
Black Opal - BLO
Marina Blue - MAB

Хлопок из фасонной узелковой пряжи

Роскошный хлопок слаб со структурированной поверхностью.

Особый вид структуры слаб возникает благодаря большому количеству утолщений на нитях хлопка слаб. Непрерывный, приятный узор, несмотря на внешний структурный вид, имеет гладкую поверхность.

ST9430 ★ SHAWN Henley T-shirt
Мужская футболка с круглым вырезом с пуговицами
S–2XL | 140 g/m² | 24 | REGULAR FIT
100% хлопок кольцевого прядения; одинарный джерси «фасонная узелковая пряжа»

широкая планка с пуговицами, Ребристый воротник,
Передняя нашивка, стежки швов в виде зигзага,
3 металлические пуговицы (без никеля), отделка горловины,
боковые швы, маленькая бирка с размером со стороны спины,
этикетка с указаниями по уходу в боковом шве

White - WHI

Slate Grey - SLG

Black Opal - BLO

Размер одежды в см (ширина/Длина):
S 51/72,5, **M** 54/74,5, **L** 57/77, **XL** 60/79, **2XL** 63/81,5

НОВАЯ МОДЕЛЬ!

ST9460 ★ SHAWN Long Sleeve Henley T-shirt

Мужская футболка с длинным рукавом с пуговицами
S–2XL | 140 g/m² | 24 | REGULAR FIT
100% хлопок кольцевого прядения; одинарный джерси «фасонная узелковая пряжа»

широкая планка с пуговицами, Ребристый воротник, Передняя нашивка, стежки швов в виде зигзага, 3 металлические пуговицы (без никеля), отделка горловины, боковые швы, маленькая бирка с размером со стороны спины, этикетка с указаниями по уходу в боковом шве

White - WHI

Slate Grey - SLG

Black Opal - BLO

Размер одежды в см (ширина/Длина):
S 51/72,5, **M** 54/74,5, **L** 57/77, **XL** 60/79, **2XL** 63/81,5

НОВАЯ МОДЕЛЬ!

ST9560 ⋆ SHARON Oversized Slub Long Sleeve

Женская футболка с длинными рукавами
S–XL | 140 g/m² | 24 | OVERSIZED FIT
100% хлопок кольцевого прядения; одинарный джерси «фасонная узелковая пряжа»

фасонная узелковая нить для придания структуры, широкий модный вырез под горло с необработанным краем, узкий воротник «в рубчик», небольшой карман спереди, закругленная кромка с необработанным краем, удлиненная спинка с центральным швом, широкий А-образный силуэт, узкие рукава, декоративный тамбурный шов на воротнике и кромке, боковые швы, маленькая бирка с размером со стороны спины, этикетка с указаниями по уходу в боковом шве

White - WHI

Powder Blue - PBL

Powder Grey - PGY

Powder Green - PGN

Powder Rose - PRO

Размер одежды в см (ширина/Длина):
S 58,5/63, **M** 61,5/65, **L** 64,5/67, **XL** 68,5/70

ST9450 * ST9550 SHAWN & SHARON Oversized Slub Crew Neck

Мужские и женские футболки с круглым воротом | 140 g/m² | 24 | OVERSIZED FIT | 100% хлопок кольцевого прядения; одинарный джерси «фасонная узелковая пряжа»

Размер одежды в см (ширина/Длина):
S 50/70, **M** 53/72, **L** 56/74, **XL** 60/77

Размер одежды в см (ширина/Длина):
S 52,5/73, **M** 55,5/75, **L** 58,5/77, **XL** 61/79, **2XL** 64/80

ST9550
S–XL

ST9450
S–2XL

SHARON: фасонная узелковая нить для придания структуры, широкий модный вырез под горло с необработанным краем, узкий воротник «в рубчик», закругленная кромка с необработанным краем, декоративный тамбурный шов на воротнике и кромке, боковые швы, маленькая бирка с размером со стороны спины, этикетка с указаниями по уходу в боковом шве

SHAWN: фасонная узелковая нить для придания структуры, широкий вырез под горло с необработанным краем, узкий воротник «в рубчик», небольшой карман спереди, кромка с необработанным краем, декоративный тамбурный шов на воротнике и кромке, боковые швы, маленькая бирка с размером со стороны спины, этикетка с указаниями по уходу в боковом шве

для мужчин и женщин

White - WHI
Powder Grey - PGY
Powder Rose - PRO
Powder Blue - PBL
Powder Green - PGN

Stedman collection

ST9400 * ST9500 SHAWN & SHARON Slub Crew Neck

Мужские и женские футболки с круглым воротом | 140 g/m² | 24 | REGULAR FIT | 100% хлопок кольцевого прядения; одинарный джерси «фасонная узелковая пряжа»

Размер одежды в см (ширина/Длина):
S 49/70, **M** 52/72, **L** 55/74,
XL 58/76, **2XL** 61/76,5

Размер одежды в см (ширина/Длина):
S 45,5/66,5, **M** 48,5/68,5, **L** 51,5/70,5, **XL** 55,5/72,5

ST9400
S–2XL

ST9500
S–XL

SHAWN: боковые швы, окантованный вырез, ручные стежки по краю рукавов и низу изделия, маленькая бирка с размером со стороны спины, этикетка с указаниями по уходу в боковом шве

SHARON: боковые швы, вшитая от плеча до плеча тесьма, узкий воротник «в рубчик», модный глубокий вырез, ручные стежки по краю рукавов и низу изделия, усиленный плечевой шов, маленькая бирка с размером со стороны спины, этикетка с указаниями по уходу в боковом шве

для мужчин и женщин

White - WHI
Bahama Green - BAH
Powder Blue - PBL
True Blue - TUB
Black Opal - BLO
Crimson Red - CSR
Powder Grey - PGY

для мужчин

Slate Grey - SLG

Stedman collection

ST9410 * SHAWN Slub V-neck

Мужская футболка с V-образным воротом
S–2XL | 140 g/m² | 24 | REGULAR FIT
100% хлопок кольцевого прядения; одинарный джерси «фасонная узелковая пряжа»

боковые швы, окантованный вырез, ручные стежки по краю рукавов и низу изделия, маленькая бирка с размером со стороны спины, этикетка с указаниями по уходу в боковом шве

White - WHI
Crimson Red - CSR
Black Opal - BLO
Slate Grey - SLG
Bahama Green - BAH
True Blue - TUB

Размер одежды в см (ширина/Длина):
S 49/70, **M** 52/72, **L** 55/74, **XL** 58/76, **2XL** 61/76,5

ST9510

ST9510 * SHARON Slub V-neck

Женская футболка с V-образным воротом | S–XL | 140 g/m² | 24 | REGULAR FIT
100% хлопок кольцевого прядения; одинарный джерси «фасонная узелковая пряжа»

Размер одежды в см (ширина/Длина):
S 45,5/66,5, **M** 48,5/68,5,
L 51,5/70,5, **XL** 55,5/72,5

ST9410

White	WHI
Black Opal	BLO
Bahama Green	BAH
Crimson Red	CSR
True Blue	TUB

боковые швы, вшитая от плеча до плеча тесьма, узкий воротник «в рубчик», модный глубокий вырез, ручные стежки по краю рукавов и низу изделия, усиленный плечевой шов, маленькая бирка с размером со стороны спины, этикетка с указаниями по уходу в боковом шве

Меланжевый полиэстер с вискозой

Бархатистый материал с необработанным краем
и модный свободный крой.

ST9960 · DAISY Top

Женская майка
S–XL | 140 g/m² | 24 | REGULAR FIT
65% полиэстер, 35% вискоза;
меланжевый одинарный джерси

очень мягкий, легкий и ласкающий материал с вискозой, Майка-борцовка, модный глубокий вырез, воротник с необработанным краем и узкой усилительной лентой, проймы с оторочкой, боковые швы, маленькая бирка с размером и этикетка с указаниями по уходу в, боковом шве, стирать при 30°C

Vintage Blue - VBL

Vintage Brown - VBR

Vintage Grey - VGR

Vintage Rose - VRO

Размер одежды в см (ширина/Длина):
S 43/68, **M** 46/70, **L** 49/73, **XL** 53/75

Приятное прохладное ощущение на ощупь с красивым меланжевым эффектом. Эти модели дают ощущение легкости при носке, очень просты в уходе и их нет необходимости гладить.

Stedman collection

ST9850 * DAVID Oversized Crew Neck

Мужская футболка с круглым воротом
S–2XL | 140 g/m² | 24 | OVERSIZED FIT
65% полиэстер, 35% вискоза;
меланжевый одинарный джерси

очень мягкий, легкий и ласкающий материал с вискозой, широкий вырез под горло, воротник с необработанным краем и узкой усилительной лентой, боковые швы, маленькая бирка с размером и этикетка с указаниями, по уходу в боковом шве, стирать при 30°C

Vintage Blue - VBL
Vintage Brown - VBR
Vintage Grey - VGR
Vintage Rose - VRO

Размер одежды в см (ширина/Длина):
S 52,5/73, **M** 55,5/75, **L** 58,5/77, **XL** 61/79, **2XL** 64/80

ST9950

ST9950 * DAISY Oversized Crew Neck

Женская футболка с круглым воротом | S–XL | 140 g/m² | 24 | OVERSIZED FIT
65% полиэстер, 35% вискоза; меланжевый одинарный джерси

Размер одежды в см (ширина/Длина):
S 50/70, **M** 53/72, **L** 56/74, **XL** 60/77

ST9850

Vintage Blue VBL
Vintage Grey VGR
Vintage Brown VBR
Vintage Rose VRO

очень мягкий, легкий и ласкающий материал с вискозой, модный глубокий вырез, воротник с необработанным краем и узкой усилительной лентой, боковые швы, маленькая бирка с размером и этикетка с указаниями, по уходу в боковом шве, стирать при 30°C

Мягкий хлопок с меланжевым эффектом

Модные модели с меланжевым эффектом.

Эта смесь хлопка с полиэстером легче отстирывается благодаря содержащемуся в ней хлопку и благодаря гладким волокнам полиэстера кажется особенно мягкой.

ST9860 ★ LUKE Long Sleeve Henley T-shirt

Мужская футболка с длинным рукавом с пуговицами

S–2XL | 160 g/m² | 24 | REGULAR FIT

60% чесаный хлопок кольцевого прядения, 40% полиэстер; меланжевый одинарный джерси

белые отвороты на воротнике, рукавах и по нижнему краю, воротничок из того же материала, из которого сшита футболка, 3 металлические пуговицы (без никеля), Ребристый воротник, декоративная тесёмка сзади, вышитая нашивка на спине в форме полумесяца, боковые швы, маленькая бирка с размером со стороны спины, этикетка с указаниями по уходу в боковом шве

Charcoal Heather - CHH

Navy Heather - NAH

Размер одежды в см (ширина/Длина):
S 51/70,5, **M** 54/72,5, **L** 57/74,5, **XL** 60/76,5, **2XL** 63/79

НОВАЯ МОДЕЛЬ!

Stedman® collection

ST9800 * ST9900 LUKE & LISA Crew Neck

Мужские и женские футболки с круглым воротом | 145 g/m² | 24 | REGULAR FIT | 60% чесаный хлопок кольцевого прядения, 40% полиэстер; меланжевый одинарный джерси

Размер одежды в см (ширина/Длина):
S 45/65, **M** 48/67, **L** 51/69, **XL** 55/71

COMBED COTTON

LUKE: боковые швы, вшитая от плеча до плеча тесьма, ворот в рубчик с эластаном, ручные стежки по краю рукавов и низу изделия, усиленный плечевой шов, маленькая бирка с размером со стороны спины, этикетка с указаниями по уходу в боковом шве

LISA: боковые швы, вшитая от плеча до плеча тесьма, узкий ворот в рубчик с эластаном, ручные стежки по краю рукавов и низу изделия, усиленный плечевой шов, маленькая бирка с размером со стороны спины, этикетка с указаниями по уходу в боковом шве

	Aqua Heather	AQH
	Charcoal Heather	CHH
	Cherry Heather	CEH
	Grey Heather	GYH
	Navy Heather	NAH
	Pumpkin Heather	PUH
	Purple Heather	PRH

Размер одежды в см (ширина/Длина):
S 48/69, **M** 51/71, **L** 54/73, **XL** 57/75, **2XL** 60/76

COMBED COTTON

ST9810 * LUKE V-neck

Мужская футболка с V-образным воротом | S–2XL | 145 g/m² | 24 | REGULAR FIT
60% чесаный хлопок кольцевого прядения, 40% полиэстер; меланжевый одинарный джерси

Размер одежды в см (ширина/Длина):
S 48/69, **M** 51/71, **L** 54/73, **XL** 57/75, **2XL** 60/76

ST9910

COMBED COTTON

	Aqua Heather	AQH
	Charcoal Heather	CHH
	Cherry Heather	CEH
	Grey Heather	GYH
	Navy Heather	NAH
	Pumpkin Heather	PUH
	Purple Heather	PRH

боковые швы, вшитая от плеча до плеча тесьма, ворот в рубчик с эластаном, V-образный вырез с запахом, ручные стежки по краю рукавов и низу изделия, усиленный плечевой шов, маленькая бирка с размером со стороны спины, этикетка с указаниями по уходу в боковом шве

ST9910 * LISA V-neck

Женская футболка с V-образным воротом | S–XL | 145 g/m² | 24 | REGULAR FIT
60% чесаный хлопок кольцевого прядения, 40% полиэстер; меланжевый одинарный джерси

Размер одежды в см (ширина/Длина):
S 45/65, **M** 48/67, **L** 51/69, **XL** 55/71

ST9810

COMBED COTTON

	Aqua Heather	AQH
	Charcoal Heather	CHH
	Cherry Heather	CEH
	Grey Heather	GYH
	Navy Heather	NAH
	Pumpkin Heather	PUH
	Purple Heather	PRH

боковые швы, вшитая от плеча до плеча тесьма, узкий ворот в рубчик с эластаном, V-образный вырез с запахом, ручные стежки по краю рукавов и низу изделия, усиленный плечевой шов, маленькая бирка с размером со стороны спины, этикетка с указаниями по уходу в боковом шве

Хлопок с эластаном

Футболки модной длины из приятного на ощупь, мягкого материала.

ST9690 · DEAN Deep V-neck

Мужская футболка с глубоким V-образным воротом
S–2XL | 170 g/m² | 24 | BODY FIT | 95% чесаный хлопок кольцевого прядения, 5% эластан; одинарный джерси, «full feeder» (GYH: 82% хлопок, 14% вискоза, 4% эластан)

Прекрасно подходит для использования, как нательное белье, так как имеет облегающую форму и глубокий вырез, который, не виден под рубашкой, боковые швы, отделка горловины, узкий воротник «в рубчик», узкая окантовка рукавов, усиленный плечевой шов, маленькая бирка с размером со стороны спины, этикетка с указаниями по уходу в боковом шве

White - WHI

Black Opal - BLO

Grey Heather - GYH

Размер одежды в см (ширина/Длина):
S 46/68, **M** 49/70, **L** 52/72, **XL** 56/74, **2XL** 60/75

COMBED COTTON

Благодаря технологии «Full Feeder» обеспечивается равномерное распределение эластана. Так получается особенно мягкая и эластичная ткань, дающая особый комфорт при носке, с гладкой поверхностью, которая отлично подходит для нанесения печати.

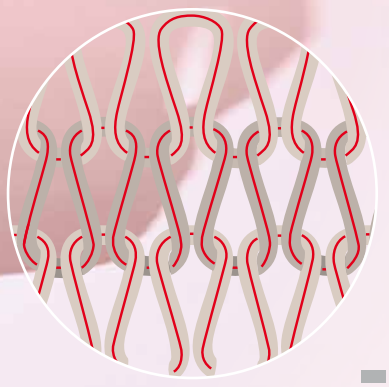

Хлопчатобумажная нить
Эластановая нить

Stedman® collection

COMBED COTTON

ST9691 * DEXTER Boxers

нижнее белье для мужчин | S–2XL | 195 g/m² | 12 (набор из 2 изделий) | BODY FIT
92% чесаный хлопок кольцевого прядения,
8% эластан; одинарный джерси «full feeder»

набор из 2 изделий, эластичный пояс с лого «Stedman®»

White - WHI

Black Opal - BLO

Размеры в см (ширина/длина бокового шва без резинки):
S 31/18, **M** 34/20, **L** 37/22, **XL** 40/24, **2XL** 43/26

ST9692 * DEXTER Briefs

нижнее белье для мужчин | S–2XL | 195 g/m² | 12 (набор из 2 изделий)
BODY FIT | 92% чесаный хлопок кольцевого прядения, 8% эластан;
одинарный джерси «full feeder»

набор из 2 изделий, эластичный пояс с лого «Stedman®»

Размеры в см (ширина/длина бокового шва без резинки):
S 32/2, **M** 34/3, **L** 36/4, **XL** 38/5, **2XL** 40/6

Stedman collection

ST9600 * ST9700 CLIVE & CLAIRE Crew Neck

Мужские и женские футболки с круглым воротом | 170 g/m² | 24 | BODY FIT

95% чесаный хлопок кольцевого прядения, 5% эластан; одинарный джерси, «full feeder» (GYH: 82% хлопок, 14% вискоза, 4% эластан)

Размер одежды в см (ширина/Длина):
S 42/62, **M** 45/63, **L** 48/64,5, **XL** 52/65

COMBED COTTON

BEST SELLER

ST9700
S–XL

Размер одежды в см (ширина/Длина):
S 46/69, **M** 49/71, **L** 52/73, **XL** 56/75, **2XL** 60/76

COMBED COTTON

ST9600
S–2XL

CLAIRE: боковые швы, контрастная отделка горловины, узкий воротник «в рубчик», модный глубокий вырез, узкая окантовка рукавов, усиленный плечевой шов, маленькая бирка с размером со стороны спины, этикетка с указаниями по уходу в боковом шве

CLIVE: боковые швы, контрастная отделка горловины, узкий воротник «в рубчик», узкая окантовка рукавов, усиленный плечевой шов, маленькая бирка с размером со стороны спины, этикетка с указаниями по уходу в боковом шве

для мужчин и женщин

- White - WHI — Мужчины: S–2XL · Женщины: S–XL
- Bordeaux - BOD — S–XL
- Marina Blue - MAB — S–XL
- Powder Grey - PGY — S–XL
- Black Opal - BLO — Мужчины: S–2XL · Женщины: S–XL
- Grey Heather - GYH — Мужчины: S–2XL · Женщины: S–XL
- Powder Blue - PBL — S–XL

для мужчин

- King Blue - KIB — S–XL
- Slate Grey - SLG — S–2XL

для женщин

- Cupcake Pink - CUP — S–XL

Цвета тесемки сзади для мужчин: WHI[SLG] BLO[SLG] GYH[SLG] KIB[SLG] MAB[SLG] SLG[BLO]

Цвета тесемки сзади для женщин: WHI[CUP] BLO[CUP] GYH[CUP] MAB[CUP] CUP[MAB]

ST9610 * ST9710 CLIVE & CLAIRE V-neck

Мужские и женские футболки с V-образным воротом | 170 g/m² | 24 | BODY FIT

95% чесаный хлопок кольцевого прядения, 5% эластан; одинарный джерси, «full feeder» (GYH: 82% хлопок, 14% вискоза, 4% эластан)

Размер одежды в см (ширина/Длина):
S 46/69, **M** 49/71, **L** 52/73, **XL** 56/75, **2XL** 60/76

COMBED COTTON

CLIVE: боковые швы, контрастная отделка горловины, узкий воротник «в рубчик», узкая окантовка рукавов, усиленный плечевой шов, маленькая бирка с размером со стороны спины, этикетка с указаниями по уходу в боковом шве

ST9610
S–2XL

Размер одежды в см (ширина/Длина):
S 42/62, **M** 45/63, **L** 48/64,5, **XL** 52/65

COMBED COTTON

CLAIRE: боковые швы, контрастная отделка горловины, узкий воротник «в рубчик», модный глубокий вырез, узкая окантовка рукавов, усиленный плечевой шов, маленькая бирка с размером со стороны спины, этикетка с указаниями по уходу в боковом шве

ST9710
S–XL

Цвет отделки горловины: SLG

S–2XL	White	WHI
S–2XL	Black Opal	BLO
S–2XL	Grey Heather	GYH
	King Blue	KIB
	Marina Blue	MAB

Цвет отделки горловины: BLO

S–2XL	Slate Grey	SLG

Цвет отделки горловины: CUP

	White	WHI
	Black Opal	BLO
	Grey Heather	GYH
	Marina Blue	MAB

Цвет отделки горловины: MAB

	Cupcake Pink	CUP

ST9620 * CLIVE Long Sleeve

Мужская футболка с длинными рукавами | S–2XL | 170 g/m² | 24 | BODY FIT

95% чесаный хлопок кольцевого прядения, 5% эластан; одинарный джерси «full feeder» *

Размер одежды в см (ширина/Длина):
S 46/69, **M** 49/71, **L** 52/73
XL 56/75, **2XL** 60/76

ST9720

COMBED COTTON

Цвет отделки горловины: SLG

	White	WHI
	Black Opal	BLO
	Grey Heather	GYH

Цвет отделки горловины: BLO

	Slate Grey	SLG

узкий воротник «в рубчик», контрастная отделка горловины, усиленный плечевой шов, узкая окантовка рукавов, боковые швы, маленькая бирка с размером со стороны спины, этикетка с указаниями по уходу в боковом шве * (GYH: 82% хлопок, 14% вискоза, 4% эластан)

ST9720 * CLAIRE V-neck Long Sleeve

Женская футболка с длинными рукавами | S–XL | 170 g/m² | 24 | BODY FIT

95% чесаный хлопок кольцевого прядения, 5% эластан; одинарный джерси «full feeder» *

Размер одежды в см (ширина/Длина):
S 42/62, **M** 45/63, **L** 48/64,5,
XL 52/65

ST9620

BEST SELLER

COMBED COTTON

Цвет отделки горловины: CUP

	White	WHI
	Black Opal	BLO
	Grey Heather	GYH
	Marina Blue	MAB

Цвет отделки горловины: MAB

	Cupcake Pink	CUP

боковые швы, контрастная отделка горловины, узкий воротник «в рубчик», модный глубокий вырез, узкая окантовка рукавов, усиленный плечевой шов, маленькая бирка с размером со стороны спины, этикетка с указаниями по уходу в боковом шве * (GYH: 82% хлопок, 14% вискоза, 4% эластан)

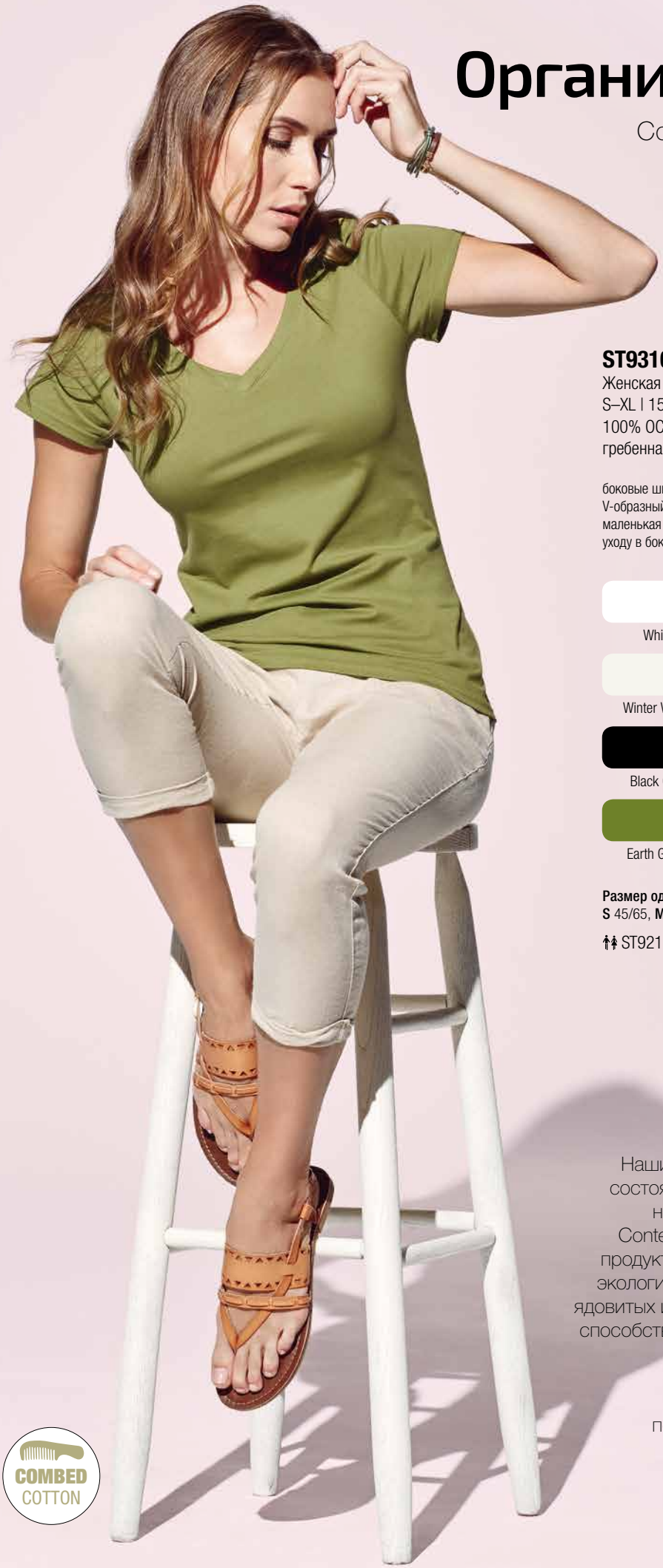

Органический хлопок

Современные модели из экологически чистого хлопка.

ST9310 * JANET Organic V-neck

Женская футболка с V-образным воротом из органического хлопка
S–XL | 155 g/m² | 24 | REGULAR FIT
100% OCS сертифицированная органическая гребенная пряжа; одинарный джерси

боковые швы, вшитая от плеча до плеча тесьма, ворот в рубчик с эластаном, V-образный вырез с запахом, модный глубокий вырез, усиленный плечевой шов, маленькая бирка с размером со стороны спины, этикетка с указаниями по уходу в боковом шве

White - WHI
Indian Yellow - INY
Winter White - WWI
Lavender Purple - LAP
Black Opal - BLO
Pepper Red - PER
Earth Green - EGR

Размер одежды в см (ширина/Длина):
S 45/65, **M** 48/67, **L** 51/69, **XL** 55/71

ST9210

Наши износостойкие органические футболки на 100% состоят из органического хлопка, сертифицированного на соответствие стандарту OCS. Стандарт Organic Content Standard (OCS) гарантирует, что наш конечный продукт содержит надлежащее количество выращенных экологичным способом материалов. Благодаря отказу от ядовитых и трудноразлагаемых пестицидов и удобрений мы способствуем устойчивому развитию сельского хозяйства.

Данные изделия не оказывают вредного воздействия на кожу и отличаются гладкой поверхностью, прекрасно подходящей для печати.

COMBED COTTON

Stedman® collection

ST9200 * ST9300 JAMES & JANET Organic Crew Neck

Мужские и женские футболки скруглым воротом из органического хлопка | 155 g/m² | 24 | REGULAR FIT
100% OCS сертифицированная органическая гребенная пряжа; одинарный джерси

Размер одежды в см (ширина/Длина):
S 48/69, **M** 51/71, **L** 54/73, **XL** 57/75, **2XL** 60/76

ST9300, ST9370

JAMES: боковые швы, вшитая от плеча до плеча тесьма, ворот в рубчик с эластаном, усиленный плечевой шов, маленькая бирка с размером со стороны спины, этикетка с указаниями по уходу в боковом шве

ST9200
S–2XL

ST9300
S–XL

Размер одежды в см (ширина/Длина):
S 45/65, **M** 48/67, **L** 51/69, **XL** 55/71

ST9200, ST9370

JANET: боковые швы, вшитая от плеча до плеча тесьма, ворот в рубчик с эластаном, модный глубокий вырез, усиленный плечевой шов, маленькая бирка с размером со стороны спины, этикетка с указаниями по уходу в боковом шве

BEST SELLER

ORGANIC 100 content standard

COMBED COTTON

White	WHI	
Winter White	WWI	
Black Opal	BLO	
Earth Green	EGR	
Frosted Blue	FRO	
Indian Yellow	INY	
Pacific Blue	PAB	
Pepper Red	PER	
Lavender Purple	LAP	

ST9210 * JAMES Organic V-neck

Мужская футболка с V-образным воротом из органического хлопка
S–2XL | 155 g/m² | 24 | REGULAR FIT
100% OCS сертифицированная органическая гребенная пряжа; одинарный джерси

Размер одежды в см (ширина/Длина):
S 48/69, **M** 51/71, **L** 54/73, **XL** 57/75, **2XL** 60/76

ST9310

боковые швы, вшитая от плеча до плеча тесьма, ворот в рубчик с эластаном, V-образный вырез с запахом, усиленный плечевой шов, маленькая бирка с размером со стороны спины, этикетка с указаниями по уходу в боковом шве

ST9370 * JAMIE Organic Crew Neck

Детская футболка скруглым воротом из органического хлопка
S–XL (122–164) | 155 g/m² | 24 | REGULAR FIT
100% OCS сертифицированная органическая гребенная пряжа; одинарный джерси

Размер одежды в см (ширина/Длина):
S 39/50, **M** 42/54, **L** 45/60, **XL** 48/64

ST9200, ST9300

кругловязаное полотно, вшитая от плеча до плеча тесьма, ворот в рубчик с эластаном, усиленный плечевой шов, маленькая бирка с размером со стороны спины, этикетка с указаниями по уходу в кайме

Одинарный хлопковый джерси

100% износостойкий чесаный хлопок.

Эти модели с особенно мягкой поверхностью служат отличной основой для печати самых разных текстильных принтов.

ST9040 ★ MORGAN Long Sleeve

Мужская футболка с длинными рукавами
S–XL | 160 g/m² | 24 | BODY FIT
100% хлопок кольцевого прядения; одинарный джерси

ворот с окантовкой «в рубчик», боковые швы, маленькая бирка с размером со стороны спины, этикетка с указаниями по уходу в боковом шве

Размер одежды в см (ширина/Длина):
S 45/69, **M** 48/71, **L** 51/73, **XL** 54/75

White - WHI

Black Opal - BLO

Marina Blue - MAB

Slate Grey - SLG

ST9020 ⋆ MORGAN Crew Neck

Мужская футболка с круглым воротом | S–2XL | 160 g/m² | 24 | BODY FIT
100% хлопок кольцевого прядения; одинарный джерси (GYH: 85% хлопок, 15% вискоза)

Размер одежды в см (ширина/Длина):
S 45/69, **M** 48/71, **L** 51/73,
XL 54/75, **2XL** 57/76

ST9120

BEST SELLER

S–2XL	White	WHI
★	Cream White	CRW
S–2XL	Black Opal	BLO
	Crimson Red	CSR
	Daisy Yellow	DYY
	Deep Lilac	DLC
	Green Flash	GFL
	Grey Heather	GYH
	Hawaii Blue	HWB
	King Blue	KIB
	Marina Blue	MAB
	Military Green	MIL
★	Pumpkin	PUM
S–2XL	Slate Grey	SLG

боковые швы, ворот с окантовкой «в рубчик», маленькая бирка с размером со стороны спины, этикетка с указаниями по уходу в боковом шве

НОВАЯ МОДЕЛЬ!

Stedman® collection

ST9120 · MEGAN Crew Neck

Женская футболка с круглым воротом | S–XL | 145 g/m² | 24 | BODY FIT

100% чесаный хлопок кольцевого прядения; одинарный джерси (GYH: 85% хлопок, 15% вискоза)

Размер одежды в см (ширина/Длина):
S 44/64, **M** 47/66, **L** 50/68,
XL 54/68

ST9020

BEST SELLER

COMBED COTTON

Цвет отделки горловины: CUP

White	WHI
Cream White	CRW
Black Opal	BLO
Crimson Red	CSR
Grey Heather	GYH
Marina Blue	MAB
Pumpkin	PUM

Цвет отделки горловины: MAB

Cupcake Pink	CUP

боковые швы, модная длина, контрастная отделка горловины, модный узкий ворот «в рубчик», модный глубокий вырез, модные короткие рукава с узкой манжетой «в рубчик», маленькая бирка с размером со стороны спины, этикетка с указаниями по уходу в боковом шве

ST9000 · BEN Crew Neck

Мужская футболка с круглым воротом | S–2XL | 160 g/m² | 24 | REGULAR FIT

100% хлопок кольцевого прядения; одинарный джерси (GYH: 85% хлопок, 15% вискоза)

Размер одежды в см (ширина/Длина):
S 49/69, **M** 52/71, **L** 55/73
XL 58/75, **2XL** 61/76

BEST SELLER

White	WHI
Cream White	CRW
Black Opal	BLO
Crimson Red	CSR
Daisy Yellow	DYY
Deep Lilac	DLC
Green Flash	GFL
Grey Heather	GYH
Hawaii Blue	HWB
King Blue	KIB
Marina Blue	MAB
Military Green	MIL
Pumpkin	PUM
Slate Grey	SLG

боковые швы, ворот с окантовкой «в рубчик», маленькая бирка с размером со стороны спины, этикетка с указаниями по уходу в боковом шве

ST9130 · MEGAN V-neck

Женская футболка с V-образным воротом | S–XL | 145 g/m² | 24 | BODY FIT

100% чесаный хлопок кольцевого прядения; одинарный джерси (GYH: 85% хлопок, 15% вискоза)

Размер одежды в см (ширина/Длина):
S 44/64, **M** 47/66, **L** 50/68, **XL** 54/68

COMBED COTTON

Цвет отделки горловины: CUP

White	WHI
Black Opal	BLO
Crimson Red	CSR
Daisy Yellow	DYY
Deep Lilac	DLC
Green Flash	GFL
Grey Heather	GYH
Marina Blue	MAB

Цвет отделки горловины: MAB

Cupcake Pink	CUP

боковые швы, модная длина, контрастная отделка горловины, модный узкий ворот «в рубчик», модный глубокий вырез, модные короткие рукава с узкой манжетой «в рубчик», маленькая бирка с размером со стороны спины, этикетка с указаниями по уходу в боковом шве

ST9010 · BEN V-neck

Мужская футболка с V-образным воротом | S–2XL | 160 g/m² | 24 | REGULAR FIT

100% хлопок кольцевого прядения; одинарный джерси (GYH: 85% хлопок, 15% вискоза)

Размер одежды в см (ширина/Длина):
S 49/69, **M** 52/71, **L** 55/73
XL 58/75, **2XL** 61/76

White	WHI
Black Opal	BLO
Crimson Red	CSR
Daisy Yellow	DYY
Deep Lilac	DLC
Green Flash	GFL
Grey Heather	GYH
Hawaii Blue	HWB
King Blue	KIB
Marina Blue	MAB
Military Green	MIL
Slate Grey	SLG

боковые швы, ворот с окантовкой «в рубчик», маленькая бирка с размером со стороны спины, этикетка с указаниями по уходу в боковом шве

Пике из чистого хлопка

Высококачественное пике из чистого хлопка
с современными свойствами.

ST9050 · HENRY Polo

Мужское поло с короткими рукавами
S–2XL | 225 g/m² | 24 | REGULAR FIT
100% чесаный хлопок кольцевого прядения; чистое пике

боковые швы, разрезы на боковых швах, контрастная лента с рисунком в елочку на горловине со стороны, спины и на шлицах в боковых швах, 2 пуговицы того же цвета, Манжеты на рукавах, маленькая бирка с размером со стороны спины, этикетка с указаниями по уходу в боковом шве

Цвет тесемки сзади и боковой строчки разреза: MAB

- White - WHI
- Crimson Red - CSR
- Black Opal - BLO
- Slate Grey - SLG
- Bahama Green - BAH
- True Blue - TUB

Цвет тесемки сзади и боковой строчки разреза: SLG

- Marina Blue - MAB

Размер одежды в см (ширина/Длина):
S 50/70, **M** 53/72, **L** 56/74, **XL** 59/76, **2XL** 62/78

модные боковые разрезы

COMBED COTTON

Чистое пике и ощущение невероятной мягкости и гладкости при носке. Наши ткани пике отличного качества изготавливаются из 100% чесаного хлопка кольцевого прядения.

Stedman collection

ST9060 * ST9150 HARPER & HANNA Polo

Мужские и женские поло с короткими рукавами | 24 | REGULAR FIT | 100% чесаный хлопок кольцевого прядения; чистое пике (GYH: 85% хлопок, 15% вискоза)

Размер одежды в см (ширина/Длина):
S 45,5/64, **M** 48,5/66, **L** 51,5/68, **XL** 55,5/70

COMBED COTTON

ST9150
S–XL · 170 g/m²

Размер одежды в см (ширина/Длина):
S 50/70, **M** 53/72, **L** 56/74, **XL** 59/76, **2XL** 62/78

COMBED COTTON

ST9060
S–2XL · 180 g/m²

HANNA: боковые швы, контрастная лента с рисунком в елочку на горловине со стороны спины, 5 пуговиц того же цвета, модная узкая планка для пуговиц, рукава без манжет, маленькая бирка с размером со стороны спины, этикетка с указаниями по уходу в боковом шве

HARPER: высококачественное хлопковое пике, Ворот и манжеты с окантовкой «в рубчик», контрастная отделка горловины, 3 пуговицы того же цвета, боковые швы, маленькая бирка с размером со стороны спины, этикетка с указаниями по уходу в боковом шве

для мужчин и женщин				для мужчин	для женщин
White - WHI	Frosted Blue - FRO	King Blue - KIB	Salmon Pink - SAP	Military Green - MIL	Cupcake Pink - CUP
Black Opal - BLO	Green Flash - GFL	Lavender Purple - LAP		Slate Grey - SLG	
Crimson Red - CSR	Grey Heather - GYH	Marina Blue - MAB		Pumpkin - PUM	
Deep Lilac - DLC	Hawaii Blue - HWB	Pacific Blue - PAB			

Цвет тесемки сзади: MAB (цвет тесемки сзади для MAB: SLG)

STEDMAN® STARS 2017

Stedman® collection

ХЛОПОК САМОГО ВЫСОКОГО КАЧЕСТВА Футболки (100% чесаный хлопок кольцевого прядения; одинарный джерси) Страница 7

	Артикул	Наименование	Размер	Вес	WHI	BLO	CSR	MAB	SLG
★	ST9100	**Finest Cotton-T** для мужчин	S–XL	105 g/m²					
★	ST9110	**Finest Cotton-T** для женщин	S–XL	105 g/m²					

ХЛОПОК ИЗ ФАСОННОЙ УЗЕЛКОВОЙ ПРЯЖИ

SHAWN & SHARON Футболки (100% хлопок кольцевого прядения; одинарный джерси «фасонная узелковая пряжа») Страницы 8–13

	Артикул	Наименование	Размер	Вес	WHI	BLO	BAH	CSR	PBL	PGN	PGY	PRO	SLG	TUB
	ST9400	**SHAWN Slub Crew Neck** для мужчин	S–2XL	140 g/m²					✶		✶			
	ST9410	**SHAWN Slub V-neck** для мужчин	S–2XL	140 g/m²										
★	ST9430	**SHAWN Henley T-shirt** для мужчин	S–2XL	140 g/m²										
	ST9450	**SHAWN Oversized Slub Crew Neck** для мужчин	S–2XL	140 g/m²										
★	ST9460	**SHAWN Long Sleeve Henley T-shirt** для мужчин	S–2XL	140 g/m²										
	ST9500	**SHARON Slub Crew Neck** для женщин	S–XL	140 g/m²					✶		✶			
	ST9510	**SHARON Slub V-neck** для женщин	S–XL	140 g/m²										
	ST9550	**SHARON Oversized Slub Crew Neck** для женщин	S–XL	140 g/m²										
	ST9560	**SHARON Oversized Slub Long Sleeve** для женщин	S–XL	140 g/m²										

ПОЛИЭСТЕР С ВИСКОЗОЙ С МЕЛАНЖЕВЫМ ЭФФЕКТОМ

Футболки и топы DAVID & DAISY (65% полиэстер, 35% вискоза; меланжевый одинарный джерси) Страницы 14–15

Артикул	Наименование	Размер	Вес	VBL	VBR	VGR	VRO
ST9850	**DAVID Oversized Crew Neck** для мужчин	S–2XL	140 g/m²				
ST9950	**DAISY Oversized Crew Neck** для женщин	S–XL	140 g/m²				
ST9960	**DAISY Top** для женщин	S–XL	140 g/m²				

МЕЛАНЖЕВЫЙ ХЛОПОК LUKE & LISA Футболки (60% чесаный хлопок кольцевого прядения, 40% полиэстер; меланжевый одинарный джерси) Страницы 16–17

Артикул	Наименование	Размер	Вес	AQH	CEH	CHH	GYH	NAH	PUH	PRH
ST9800	**LUKE Crew Neck** для мужчин	S–2XL	145 g/m²							
ST9810	**LUKE V-neck** для мужчин	S–2XL	145 g/m²							
★ ST9860	**LUKE Long Sleeve Henley T-shirt** для мужчин	S–2XL	160 g/m²							
ST9900	**LISA Crew Neck** для женщин	S–XL	145 g/m²							
ST9910	**LISA V-neck** для женщин	S–XL	145 g/m²							

ХЛОПОК С ЭЛАСТАНОМ

CLIVE, CLAIRE & DEAN Футболки (95% чесаный хлопок кольцевого прядения, 5% эластан; одинарный джерси, «full feeder»)
DEXTER Нижнее белье (92% чесаный хлопок кольцевого прядения, 8% эластан; одинарный джерси, «full feeder») Страницы 18–21

Артикул	Наименование	Размер	Вес	WHI	BLO	BOD	CUP	GYH	KIB	MAB	PBL	PGY	SLG
ST9600	**CLIVE Crew Neck** для мужчин	S–XL	170 g/m²										
		2XL	170 g/m²										
ST9610	**CLIVE V-neck** для мужчин	S–XL	170 g/m²										
		2XL	170 g/m²										
ST9620	**CLIVE Long Sleeve** для мужчин	S–2XL	170 g/m²										
ST9690	**DEAN Deep V-neck** для мужчин	S–2XL	170 g/m²										
ST9691	**DEXTER Boxers** для мужчин	S–2XL	195 g/m²										
ST9692	**DEXTER Briefs** для мужчин	S–2XL	195 g/m²										
ST9700	**CLAIRE Crew Neck** для женщин	S–XL	170 g/m²										
ST9710	**CLAIRE V-neck** для женщин	S–XL	170 g/m²										
ST9720	**CLAIRE V-neck Long Sleeve** для женщин	S–XL	170 g/m²										

ОРГАНИЧЕСКИЙ ХЛОПОК JAMES, JANET & JAMIE Футболки (100% OCS сертифицированная органическая гребенная пряжа, одинарный джерси) Страницы 22–23

Артикул	Наименование	Размер	Вес	WHI	WWI	BLO	EGR	FRO	INY	LAP	PAB	PER
ST9200	**JAMES Organic Crew Neck** для мужчин	S–2XL	155 g/m²									
ST9210	**JAMES Organic V-neck** для мужчин	S–2XL	155 g/m²									
ST9300	**JANET Organic Crew Neck** для женщин	S–XL	155 g/m²									
ST9310	**JANET Organic V-neck** для женщин	S–XL	155 g/m²									
ST9370	**JAMIE Organic Crew Neck** для детей	S–XL	155 g/m²									

ОДИНАРНЫЙ ХЛОПКОВЫЙ ДЖЕРСИ BEN, MORGAN & MEGAN Футболки (100% хлопок кольцевого прядения; одинарный джерси) Страницы 24–25

Артикул	Наименование	Размер	Вес	WHI	BLO	CRW	CSR	CUP	DYY	DLC	GFL	GYH	HWB	KIB	MAB	MIL	PUM	SLG
ST9000	**BEN Crew Neck** для мужчин	S–2XL	160 g/m²															
ST9010	**BEN V-neck** для мужчин	S–2XL	160 g/m²															
ST9020	**MORGAN Crew Neck** для мужчин	S–XL	160 g/m²															
		2XL	160 g/m²															
★ ST9040	**MORGAN Long Sleeve** для мужчин	S–XL	160 g/m²															
ST9120	**MEGAN Crew Neck** для женщин	S–XL	145 g/m²															
ST9130	**MEGAN V-neck** для женщин	S–XL	145 g/m²															

НАСТОЯЩЕЕ ХЛОПКОВОЕ ПИКЕ HENRY, HARPER & HANNA поло (100% чесаный хлопок кольцевого прядения; чистое пике) Страницы 26–27

Артикул	Наименование	Размер	Вес	WHI	BLO	BAH	CSR	CUP	DLC	FRO	GFL	GYH	HWB	KIB	LAP	MAB	MIL	PAB	PUM	SAP	SLG	TUB
ST9050	**HENRY Polo** для мужчин	S–2XL	225 g/m²																			
ST9060	**HARPER Polo** для мужчин	S–2XL	180 g/m²																			
ST9150	**HANNA Polo** для женщин	S–XL	170 g/m²																			

Active Performance Jacket

ST5930
Страница 43

Stedman®
collection

Stedman® Active.

The Stedman® sports line

Одежда для спорта и досуга на открытом воздухе из функциональных материалов. Одежда для тренировок регулирует влажность, обширная серия флисовой одежды, стеганые куртки и жилеты для путешествий, кемпинга или просто для дополнительного тепла.

Футболки, топы и футболки-поло

ACTIVE 140 MESH
Футболки, топы и футболки-поло из 100% полиэстера ACTIVE-DRY° (С. 32–35)

ACTIVE PIQUÉ
Футболки-поло из 100% полиэстера ACTIVE-DRY° (С. 36)

ACTIVE COTTON TOUCH
Футболки из 100% полиэстера ACTIVE-DRY° (С. 37)

ACTIVE INTERLOCK
Футболки из 100% полиэстера ACTIVE-DRY° (С. 38–39)

ACTIVE MELANGE POLYESTER
Футболки и топы из 100% полиэстера ACTIVE-DRY° (С. 40–41)

Свитера, флисовая одежда, куртки и спортивные брюки

ACTIVE MELANGE POLYESTER
Куртки и спортивные брюки из 100% полиэстера ACTIVE-DRY° (С. 42–43)

ACTIVE SWEAT
Свитшоты с капюшоном и куртки-свитшоты из 80% хлопка и 20% полиэстера (С. 44–45)

ACTIVE BONDED FLEECE
Флисовые свитера и куртки из 100% полиэстера (С. 46–47)

ACTIVE MICRO FLEECE
Куртки, жилеты, свитера, шапки и шарфы из 100% полиэстера (С. 48–51)

ACTIVE KNIT FLEECE
Флисовые куртки из 100% полиэстера (С. 52–53)

ACTIVE POWER FLEECE
Флисовые куртки из 100% полиэстера (С. 54)

ACTIVE MELANGE FLEECE
Флисовые куртки из 100% полиэстера. (С. 55)

ACTIVE TEDDY FLEECE
Флисовые куртки из 100% полиэстера (С. 56–57)

ACTIVE PADDED
Куртки и жилеты из 100% нейлона (С. 58–59)

ACTIVE URBAN PADDED
Куртки из 100% полиэстера (С. 60–61)

★ **ACTIVE SOFTEST SHELL**
Куртки из 100% полиэстера (С. 62–63)

★ **НОВЫЕ МОДЕЛИ 2017 ГОДА ОТМЕЧЕНЫ КРАСНЫЙ ЗВЕЗДОЙ.**

Active 140 Mesh

Необычайно легкий, эластичный полиэстер ACTIVE-DRY° с хорошей регулировкой влажности.

Ткань фактурного плетения «птичий глаз» позволяет эффективно регулировать влажность и температуру. Ткань отличается превосходной дышащей способностью и мягкостью. Прекрасная альтернатива для спортивной одежды.

ST8400 · Active 140 Crew Neck

Мужская футболка с круглым воротом | S–2XL | 140 g/m² | 24 | REGULAR FIT
100% ACTIVE-DRY° полиэстер; «bird-eyelet mesh»

Боковые вставки, вшитые рукава, Эластичный материал, декоративная отстрочка, контрастная отделка горловины (CBY), маленькая бирка с размером со стороны спины, этикетка с указаниями по уходу в боковом шве

White - WHI | Crimson Red - CSR | King Blue - KIB
Black Opal - BLO | Cyber Yellow - CBY | Marina Blue - MAB

Размер одежды в см (ширина/Длина):
S 48/71, **M** 51/73, **L** 54/75, **XL** 57/77, **2XL** 60/77

ST8570 · Active 140 Raglan

Детская футболка с круглым воротом | S–XL (122–164) | 140 g/m² | 24
CASUAL FIT | 100% ACTIVE-DRY° полиэстер; «bird-eyelet mesh»

Размер одежды в см (ширина/Длина):
S 39/50, **M** 42/54, **L** 45/60, **XL** 48/64

ST8410, ST8500

White	WHI
Black Opal	BLO
Crimson Red	CSR
Cyber Yellow	CBY
Deep Lilac	DLC
King Blue	KIB
Kiwi Green	KIW
Marina Blue	MAB

боковые швы, рукава реглан, Эластичный материал, декоративная отстрочка, контрастная отделка горловины (CBY), маленькая бирка с размером со стороны спины, этикетка с указаниями по уходу в боковом шве

Stedman collection

ST8410 * ST8500 Active 140 Raglan

Мужские и женские футболки с круглым воротом | 140 g/m² | 24 | REGULAR FIT | 100% ACTIVE-DRY° полиэстер; «bird-eyelet mesh»

Размер одежды в см (ширина/Длина):
S 50/70, **M** 53/72, **L** 56/74, **XL** 59/76, **2XL** 62/78

ST8500, ST8570

Размер одежды в см (ширина/Длина):
S 44/61, **M** 47/63, **L** 50/65, **XL** 54/67

ST8410, ST8570

боковые швы, рукава реглан, Эластичный материал, декоративная отстрочка, контрастная отделка горловины (CBY), маленькая бирка с размером со стороны спины, этикетка с указаниями по уходу в боковом шве

для мужчин и женщин

White - WHI	Crimson Red - CSR	Deep Lilac - DLC	Kiwi Green - KIW
Black Opal - BLO	Cyber Yellow - CBY	King Blue - KIB	Marina Blue - MAB

Stedman collection

ST8540 * Active 140 Tank

Женская майка
S–XL | 140 g/m² | 24 | REGULAR FIT
100% ACTIVE-DRY° полиэстер; «bird-eyelet mesh»

боковые швы, Эластичный материал, Вырез под горло и проймы с оторочкой, Майка-борцовка, маленькая бирка с размером со стороны спины, этикетка с указаниями по уходу в боковом шве

White - WHI

Crimson Red - CSR

Black Opal - BLO

ST8440 * Active 140 Sleeveless

Мужская футболка-безрукавка | S–2XL | 140 g/m² | 24 | REGULAR FIT
100% ACTIVE-DRY° полиэстер; «bird-eyelet mesh»

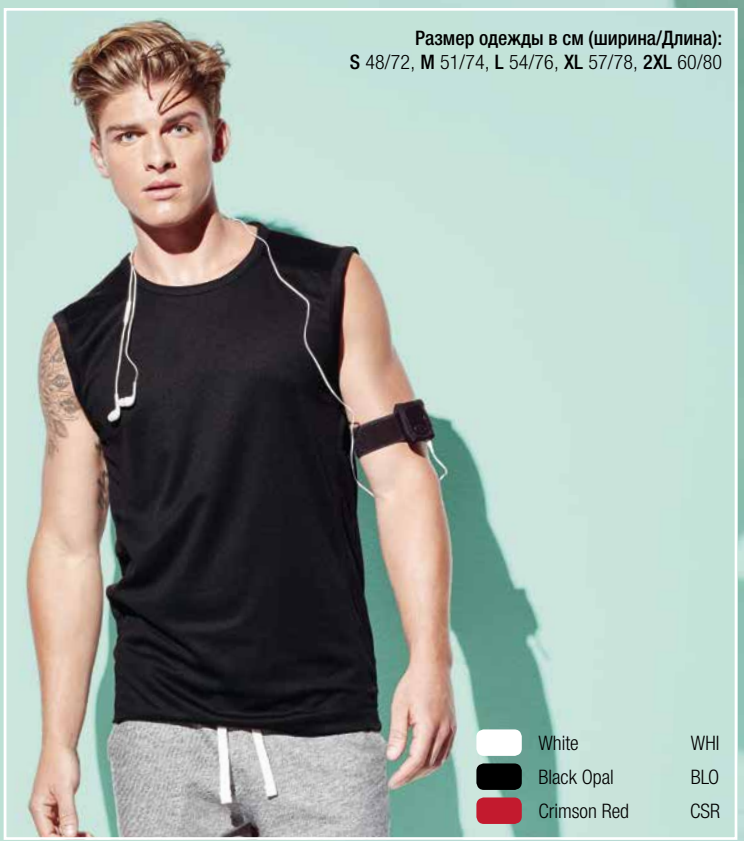

Размер одежды в см (ширина/Длина):
S 48/72, **M** 51/74, **L** 54/76, **XL** 57/78, **2XL** 60/80

White	WHI
Black Opal	BLO
Crimson Red	CSR

Боковые вставки и боковые швы, , Эластичный материал, Вырез под горло и проймы с оторочкой, декоративная отстрочка, Передняя нашивка, маленькая бирка с размером со стороны спины, этикетка с указаниями по уходу в боковом шве

Размер одежды в см (ширина/Длина):
S 43/68, **M** 46/70, **L** 49/73, **XL** 53/75

ST8450 · Active 140 Polo

Мужское поло с короткими рукавами
S–2XL | 140 g/m² | 24 | REGULAR FIT
100% ACTIVE-DRY° полиэстер; «bird-eyelet mesh»

боковые швы, Эластичный материал, декоративная отстрочка, 3 пуговицы того же цвета, контрастная отделка горловины (CBY), ребристый воротник, рукава без манжет, маленькая бирка с размером со стороны спины, этикетка с указаниями по уходу в боковом шве

White - WHI
Crimson Red - CSR
Black Opal - BLO
Marina Blue - MAB

Размер одежды в см (ширина/Длина):
S 50/70, **M** 53/72, **L** 56/74, **XL** 59/76, **2XL** 62/78

ST8420 · Active 140 Long Sleeve

Мужская футболка с длинными рукавами | S–2XL | 140 g/m² | 24 | REGULAR FIT
100% ACTIVE-DRY° полиэстер; «bird-eyelet mesh»

боковые швы, рукава реглан, Эластичный материал, декоративная отстрочка, контрастная отделка горловины (CBY), маленькая бирка с размером со стороны спины, этикетка с указаниями по уходу в боковом шве

Размер одежды в см (ширина/Длина):
S 50/70, **M** 53/72, **L** 56/74, **XL** 59/76, **2XL** 62/78

Active Piqué

Чистое пике из полиэстера ACTIVE-DRY°
с великолепной влаго- и терморегуляцией.

ST8050 * Active Piqué Polo

Мужское поло с короткими рукавами
S–2XL | 180 g/m² | 24 | CASUAL FIT
100% ACTIVE-DRY° полиэстер; чистое пике

высококачественное пике из полиэстера, Ворот и манжеты с окантовкой «в рубчик», контрастная лента с рисунком в елочку на горловине, со стороны спины (SLG/BLO), 2 пуговицы того же цвета, боковые швы, маленькая бирка с размером со стороны спины, этикетка с указаниями по уходу в боковом шве, стирать при 60°C

Цвет отделки горловины: SLG

White - WHI

Hawaii Blue - HWB

Black Opal - BLO

Pepper Red - PER

Bahama Green - BAH

Цвет отделки горловины: BLO

Slate Grey - SLG

Размер одежды в см (ширина/Длина):
S 50/70, **M** 53/72, **L** 56/74, **XL** 59/76, **2XL** 62/78

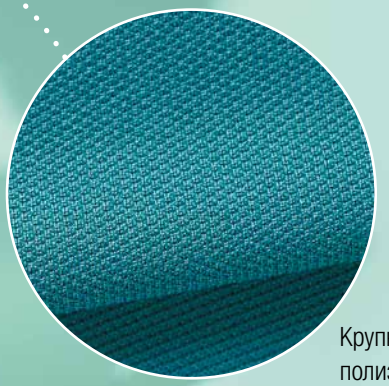

Крупный план: пике из полиэстера (Hawaii Blue)

Stedman® collection

Обеспечивает неограниченную свободу движений
и спортивные характеристики.
Быстросохнущий, особенно эластичный материал.

Active Cotton Touch

Тонкий и мягкий материал с влагорегулирующими свойствами, который воспринимается как чистый хлопок.

ST8600 • ST8700 Active Cotton Touch

Мужские и женские футболки с круглым воротом | 160 g/m² | 24 | REGULAR FIT | 100% ACTIVE-DRY° полиэстер; одинарный джерси «cotton touch»

Размер одежды в см (ширина/Длина):
S 50/69, **M** 53/71, **L** 56/73, **XL** 59/75, **2XL** 62/77

ST8600
S–2XL

ST8700
S–XL

Размер одежды в см (ширина/Длина):
S 45/65, **M** 48/67, **L** 51/69, **XL** 55/71

White	WHI
Black Opal	BLO
Crimson Red	CSR
Cyber Yellow	CBY
Cyber Orange	COR
Hawaii Blue	HWB
Kiwi Green	KIW

White	WHI
Black Opal	BLO
Crimson Red	CSR
Cyber Yellow	CBY
Cyber Orange	COR
Kiwi Green	KIW

тонкая мягкая ткань, напоминающая хлопок, боковые швы, декоративная отстрочка плечевых швов, отделка горловины, небольшой светоотражающий принт ACTIVE-DRY°на спине, маленькая бирка с размером со стороны спины, этикетка с указаниями по уходу в боковом шве

Active Interlock

Прочный, плотный и очень эластичный материал с превосходной влагорегуляцией.

ST8010 * Active Sports Top

Мужская майка
S–2XL | 140 g/m² | 24 | BODY FIT
100% ACTIVE-DRY° полиэстер; интерлок

мягкая и слегка блестящая ткань, боковые швы, Вырез под горло и проймы с оторочкой, небольшой светоотражающий принт ACTIVE-DRY°на спине, маленькая бирка с размером со стороны спины, этикетка с указаниями по уходу в боковом шве

Размер одежды в см (ширина/Длина):
S 45/66, **M** 48/68, **L** 51/71, **XL** 54/72, **2XL** 57/74

ST8110

White - WHI

Black Opal - BLO

Cyber Yellow - CBY

Kiwi Green - KIW

ST8110 * Active Sports Top

Женская майка | S–XL | 140 g/m² | 24 | BODY FIT
100% ACTIVE-DRY° полиэстер; интерлок

Размер одежды в см (ширина/Длина):
S 39/64, **M** 42/66,
L 45/68, **XL** 49/70

ST8010

	White	WHI
	Black Opal	BLO
	Deep Berry	DBY
	Sweet Pink	SPK

мягкая и слегка блестящая ткань, боковые швы, Вырез под горло и проймы с оторочкой, Майка-борцовка, небольшой светоотражающий принт ACTIVE-DRY°на спине, маленькая бирка с размером со стороны спины, этикетка с указаниями по уходу в боковом шве

Stedman collection

ST8000 * ST8100 Active Sports-T

Мужские и женские футболки с круглым воротом | 140 g/m² | 24 | BODY FIT | 100% ACTIVE-DRY° полиэстер; интерлок

Размер одежды в см (ширина/Длина):
S 47/69, **M** 50/72, **L** 53/73,
XL 56/75, **2XL** 59/77

ST8000
S–2XL

Размер одежды в см (ширина/Длина):
S 44/68, **M** 47/70, **L** 50/72, **XL** 54/74

ST8100
S–XL

мягкая и слегка блестящая ткань, боковые швы, узкий воротник из той же ткани, что и футболка, декоративная отстрочка плечевых швов, небольшой светоотражающий принт ACTIVE-DRY°на спине, маленькая бирка с размером со стороны спины, этикетка с указаниями по уходу в боковом шве

для мужчин и женщин

White - WHI	Blue Midnight - BLM	Cyber Yellow - CBY	Deep Berry - DBY	Kiwi Green - KIW
Black Opal - BLO	Crimson Red - CSR	Cyber Orange - COR	Hawaii Blue - HWB	

для женщин

Sweet Pink - SPK

Melange
Polyester

Современная спортивная одежда из меланжевого полиэстера с невероятной свободой движений.

ST8310 * Active Performance Top

Женская майка
S–XL | 140 g/m² | 24 | CASUAL FIT
100% ACTIVE-DRY° полиэстер; меланж

Майка-борцовка, декоративная отстрочка, вырез под горло и проймы с оторочкой, боковые швы, кромка из того же материала, что и футболка, маленькая бирка с размером со стороны спины, этикетка с указаниями по уходу в боковом шве

Asphalt - ASP
Orchid - OCH
Coral - CAL
Turquoise - TUQ

Размер одежды в см (ширина/Длина):
S 42/64, **M** 45/66, **L** 48/69, **XL** 52/71

ST8200 * ST8300 Active Performance Raglan

Мужские и женские футболки с круглым воротом | 140 g/m² | 24 | CASUAL FIT | 100% ACTIVE-DRY° полиэстер; меланж

Размер одежды в см (ширина/Длина):
S 50/71, **M** 53/73, **L** 56/75, **XL** 59/76, **2XL** 62/78

ST8200
S–2XL

Размер одежды в см (ширина/Длина):
S 48/65, **M** 51/67, **L** 54/69, **XL** 58/70

ST8300
S–XL

МУЖЧИНЫ: рукава реглан, декоративная отстрочка, окантованный вырез, боковые швы, маленькая бирка с размером со стороны спины, этикетка с указаниями по уходу в боковом шве

ЖЕНЩИНЫ: рукава реглан, декоративная отстрочка, окантованный вырез, Боковые вставки, кромка из того же материала, что и футболка, маленькая бирка с размером со стороны спины, этикетка с указаниями по уходу в боковом шве

для мужчин и женщин	для мужчин	для женщин
Asphalt - ASP	Horizon - HOR	Coral - CAL
Turquoise - TUQ	Stone - STO	Orchid - OCH

ST8888 * Active Performance Pants

Женские спортивные брюки
S–XL | 250 g/m² | 24 | BODY FIT
90% ACTIVE-DRY° полиэстер,
10% эластан; меланж

боковые швы, декоративная отстрочка, маленькая бирка с размером и этикетка с указаниями по уходу в боковом шве

Asphalt - ASP

Размер одежды в см (ширина/Длина):
S 32/86, **M** 35/86, **L** 38/86, **XL** 41/87

Эти спортивные брюки обладают способностью регулировать влажность и обладают аэродинамичным дизайном.

Stedman collection

ST5830 • ST5930 Active Performance Jacket

Мужские и женские куртки с капюшоном | 240 g/m² | 10 | REGULAR FIT | 100% ACTIVE-DRY° полиэстер; меланж

Размер одежды в см (ширина/Длина):
S 53/69, **M** 56/71, **L** 59/73, **XL** 62/75, **2XL** 65/77

Размер одежды в см (ширина/Длина):
S 50/65, **M** 53/67, **L** 56/69, **XL** 60/71

МУЖЧИНЫ: боковые швы, подкладка из флиса с начесом, контрастная отделка горловины (черная), двойной составной капюшон с высоким горлом, контрастный широкий шнурок (черная), металлические петли для шнурка (без содержания никеля), рукава реглан, аппликация на плече с декоративной прострочкой, кант на манжетах и по низу изделия из курточной ткани, контрастная застежка-молния (черная), внутренней планкой, контрастные швы (черная), 2 боковых кармана с сетчатой подкладкой, маленькая бирка с размером со стороны спины, этикетка с указаниями по уходу в боковом шве

ЖЕНЩИНЫ: Боковые вставки и боковые швы, подкладка из флиса с начесом, контрастная отделка горловины (черная), двойной составной капюшон с высоким горлом, контрастный широкий шнурок (черная), металлические петли для шнурка (без содержания никеля), рукав реглан с декоративными аппликациями, кант на манжетах и по низу изделия из курточной ткани, контрастная застежка-молния (черная), внутренней планкой, контрастные швы (черная), 2 боковых кармана с сетчатой подкладкой, маленькая бирка с размером со стороны спины, этикетка с указаниями по уходу в боковом шве

для мужчин		для женщин
Asphalt - ASP	Stone - STO	Coral - CAL
Horizon - HOR		Orchid - OCH

Active Sweat

Теплая и мягкая комбинация из хлопка и полиэстера с модным спортивным дизайном.

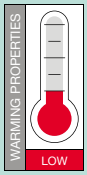

ST5600
S–2XL

ST5700
S–XL

ST5600 * ST5700
Active Sweat Hoody

Мужские и женские толстовки с капюшоном
280 g/m² | 24 | REGULAR FIT
80% хлопок кольцевого прядения,
20% полиэстер
(GYH: 70% хлопок, 30% полиэстер)

боковые швы, подкладка из флиса с начесом, отделка горловины, двойной капюшон, широкий шнурок с металлическими наконечниками (без содержания никеля), металлические петли для шнурка (без содержания никеля), передний карман, модные широкие манжеты «в рубчик» с эластаном по краю рукава и низу изделия, декоративная отстрочка, маленькая бирка с размером со стороны спины, этикетка с указаниями по уходу в боковом шве

для мужчин и женщин

- Black Opal - BLO
- Crimson Red - CSR

для мужчин

- Blue Midnight - BLM
- Hawaii Blue - HWB
- Grey Heather - GYH
- Kiwi Green - KIW
- Slate Grey - SLG

для женщин

- Deep Berry - DBY

Размер одежды в см(ширина/Длина):
S 54/67, **M** 57/69, **L** 60/71, **XL** 63/73, **2XL** 66/75

Размер одежды в см (ширина/Длина):
S 50/62, **M** 53/64, **L** 56/66, **XL** 60/67

ST5610 ⋆ ST5710 Active Sweatjacket

Мужские и женские байки с капюшоном | 280 g/m² | 24 | REGULAR FIT | 80% хлопок кольцевого прядения, 20% полиэстер (GYH: 70% хлопок, 30% полиэстер)

Размер одежды в см (ширина/Длина):
S 51/62, **M** 54/64, **L** 57/67, **XL** 61/69

ST5610, ST5770

МУЖСКИЕ И ЖЕНСКИЕ: боковые швы, подкладка из флиса с начесом, отделка горловины, двойной капюшон, широкий шнурок с металлическими наконечниками (без содержания никеля), металлические петли для шнурка (без содержания никеля), застежка-молния в тон ткани с металлическим ползунком (без содержания никеля), внутренняя планка, передний карман, модные широкие манжеты «в рубчик» с эластаном по краю рукава и низу изделия, декоративная отстрочка, маленькая бирка с размером со стороны спины, этикетка с указаниями по уходу в боковом шве

BEST SELLER

ST5710
S–XL

Black Opal	BLO
Crimson Red	CSR
Deep Berry	DBY
Hawaii Blue	HWB
Sweet Pink	SPK

Размер одежды в см (ширина/Длина):
S 54/67, **M** 57/69, **L** 60/71, **XL** 63/73, **2XL** 66/75

ST5710, ST5770

ST5610
S–2XL

Black Opal	BLO
Blue Midnight	BLM
Crimson Red	CSR
Grey Heather	GYH
Hawaii Blue	HWB

ST5770 ⋆ Active Sweatjacket

Детская байка с капюшоном | S–XL (122–164) | 280 g/m² | 24 | REGULAR FIT
80% хлопок кольцевого прядения, 20% полиэстер

Размер одежды в см (ширина/Длина):
S 41/49, **M** 44/53, **L** 47/59,
XL 50/63

ST5610, ST5710

Blue Midnight	BLM
Crimson Red	CSR
Hawaii Blue	HWB
Kiwi Green	KIW

боковые швы, подкладка из флиса с начесом, отделка горловины, двойной капюшон без шнурка, застежка-молния в тон ткани с металлическим ползунком (без содержания никеля), передний карман, манжеты «в рубчик» с эластаном по краю рукава и низу изделия, декоративная отстрочка, маленькая бирка с размером со стороны спины, этикетка с указаниями по уходу в боковом шве

ST5620 ⋆ Active Sweatshirt

Мужская толстовка | S–2XL | 280 g/m² | 24 | REGULAR FIT | 80% хлопок кольцевого прядения, 20% полиэстер (GYH: 70% хлопок, 30% полиэстер)

Размер одежды в см (ширина/Длина):
S 52/71, **M** 55/73, **L** 58/75,
XL 61/77, **2XL** 64/78

Black Opal	BLO
Blue Midnight	BLM
Crimson Red	CSR
Grey Heather	GYH
Hawaii Blue	HWB
Kiwi Green	KIW
Slate Grey	SLG

Боковые вставки, подкладка из флиса с начесом, окантованный ворот в рубчик с эластаном, модные широкие манжеты «в рубчик» с эластаном по краю рукава и низу изделия, декоративная отстрочка, маленькая бирка с размером со стороны спины, этикета с указаниями по уходу в боковой планке

Bonded Fleece

Модная, гладкая поверхность с мягким чесаным флисом с внутренней стороны.

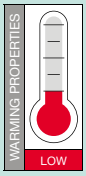

ST5800 * Active Bonded Fleece Hoody

Мужская толстовка с капюшоном
S–2XL | 240 g/m² | 10 | REGULAR FIT
100% полиэстер; склеенный

мягкая и слегка блестящая ткань, подкладка из флиса с начесом, Боковые вставки и боковые швы, Прокладка для укрепления воротника, обтачка по спинке, составной капюшон с широким шнурком, кант на манжетах и по низу изделия из курточной ткани, декоративная отстрочка, 2 кармана, маленькая бирка с размером со стороны спины, этикетка с указаниями по уходу в боковом шве

Black Opal - BLO

Frost Grey - FRG

Arctic Blue - ARB

Размер одежды в см (ширина/Длина):
S 52/69, **M** 55/71, **L** 58/72,5, **XL** 62/74,5, **2XL** 66/77

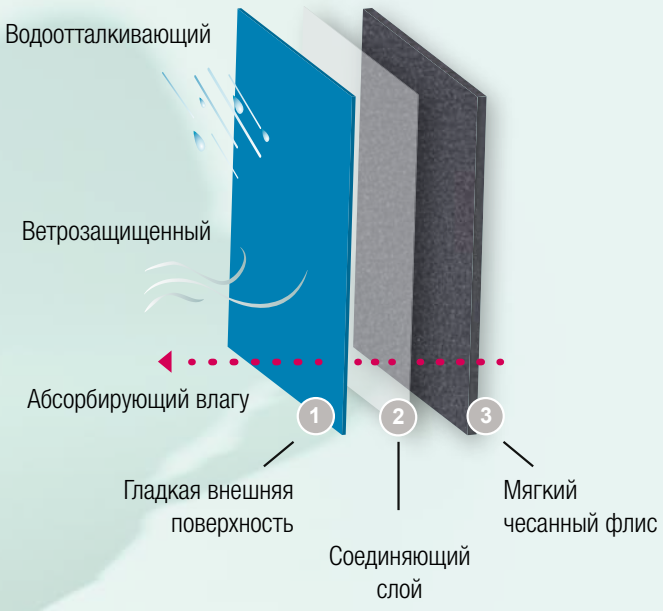

Bonded Fleece изготавливается из двух полиэстеровых тканей, соединяемых друг с другом. При соединении из двух более тонких материалов с помощью клейкого вещества и нагрева создается один более толстый материал.

Stedman collection

ST5810 * ST5910 Active Bonded Fleece Jacket

Мужские и женские флисовые куртки | 240 g/m² | 10 | REGULAR FIT | 100% полиэстер; склеенный

Размер одежды в см (ширина/Длина):
S 49/66, **M** 52/68, **L** 55/70, **XL** 59/71,5

Размер одежды в см (ширина/Длина):
S 54/69, **M** 57/71, **L** 60/73, **XL** 64/75, **2XL** 68/77

ST5910
S–XL

ST5810
S–2XL

ЖЕНЩИНЫ: мягкая и слегка блестящая ткань, подкладка из флиса с начесом, Боковые вставки и боковые швы, кокетка, воротник-стойка, отверстия для большого пальца, декоративная отстрочка, 2 кармана, застежка-молния в цвет изделия с тканевым пуллером, внутренней планкой, маленькая бирка с размером со стороны спины, этикетка с указаниями по уходу в боковом шве

МУЖЧИНЫ: мягкая и слегка блестящая ткань, подкладка из флиса с начесом, Боковые вставки и боковые швы, обтачка по спинке, воротник-стойка, кант на манжетах и по низу изделия из курточной ткани, декоративная отстрочка, 2 кармана, застежка-молния в цвет изделия с тканевым пуллером, внутренней планкой, маленькая бирка с размером со стороны спины, этикетка с указаниями по уходу в боковом шве

для мужчин и женщин

Black Opal - BLO

для мужчин

Arctic Blue - ARB

Frost Grey - FRG

для женщин

Virtual Pink - VIP

Micro Fleece

Теплый и мягкий внутренний слой
с великолепной теплоизоляцией.

WARMING PROPERTIES
MEDIUM

ST5020 ⋆ Active Fleece Half-Zip

Мужской флисовый пуловер, с застежкой-молнией до середины
S–2XL | 170 g/m² | 24 | REGULAR FIT
100% полиэстер; микрофлис с защитой от скатывания

дышащий, начес с одной стороны, боковые швы, отделка горловины полиэстер-твил, обтачка по спинке, половинная застежка-молния того же цвета с внутренней планкой, воротник-стойка, регулируемый край, маленькая бирка с размером со стороны спины, этикетка с указаниями по уходу в боковом шве

Black Opal - BLO

Scarlet Red - SRE

Grey Steel - GRS

Размер одежды в см (ширина/Длина):
S 53,5/70, **M** 56,5/72, **L** 59,5/74, **XL** 63,5/76, **2XL** 67,5/78,5

ST5170 ⋆ Active Fleece Jacket

Детская флисовая куртка | S–XL (122–164) | 220 g/m² | 24 | REGULAR FIT
100% полиэстер; микрофлис с защитой от скатывания

Размер одежды в см (ширина/Длина):
S 41/51, **M** 44/56, **L** 47/61, **XL** 50/65

ST5030, ST5100

BEST SELLER

Blue Midnight	BLM
Hawaii Blue	HWB
Kiwi Green	KIW
Scarlet Red	SRE

дышащий, двусторонний начес, боковые швы, отделка горловины полиэстер-твил, обтачка по спинке, застежка-молния того же цвета с внутренней планкой, воротник-стойка, 2 кармана, маленькая бирка с размером со стороны спины, этикетка с указаниями по уходу в боковом шве

Stedman collection

ST5030 * ST5100 Active Fleece Jacket

Мужские и женские флисовые куртки | 220 g/m² | 24 | REGULAR FIT | 100% полиэстер; микрофлис с защитой от скатывания

Размер одежды в см (ширина/Длина):
S 54/69, **M** 57/71, **L** 60/73,
XL 64/75, **2XL** 68/77

ST5100, ST5170

Размер одежды в см (ширина/Длина):
S 49/66, **M** 52/67,5, **L** 55/69,
XL 59/71,5

ST5030, ST5170

BEST SELLER

ST5030
S–2XL

ST5100
S–XL

МУЖЧИНЫ: дышащий, двусторонний начес, Боковые вставки, отделка горловины полиэстер-твил, обтачка по спинке, застежка-молния того же цвета с внутренней планкой, воротник-стойка, 2 кармана, регулируемый край, маленькая бирка с размером со стороны спины, этикетка с указаниями по уходу в боковом шве

ЖЕНЩИНЫ: дышащий, двусторонний начес, боковые швы, отделка горловины полиэстер-твил, обтачка по спинке, застежка-молния того же цвета с внутренней планкой, воротник-стойка, 2 кармана, маленькая бирка с размером со стороны спины, этикетка с указаниями по уходу в боковом шве

для мужчин и женщин

- Black Opal - BLO
- Scarlet Red - SRE
- Blue Midnight - BLM

для мужчин

- Grey Steel - GRS
- Kiwi Green - KIW
- Hawaii Blue - HWB

для женщин

- Cupcake Pink - CUP

Stedman collection

ST5010 • ST5110 Active Fleece Vest

Мужские и женские флисовые жилеты | 220 g/m² | 24 | REGULAR FIT | 100% полиэстер; микрофлис с защитой от скатывания

Размер одежды в см (ширина/Длина):
S 49/65,5, **M** 52/67,5, **L** 55/69,5,
XL 59/71,5

Размер одежды в см (ширина/Длина):
S 52/71, **M** 55/73, **L** 58/75,
XL 61/77, **2XL** 64/78,5

ЖЕНЩИНЫ: дышащий, двусторонний начес, боковые швы, отделка горловины полиэстер-твил, обтачка по спинке, застежка-молния того же цвета с внутренней планкой, воротник-стойка, 2 кармана, пройма рукава с окантовкой из полиэстера, маленькая бирка с размером со стороны спины, этикетка с указаниями по уходу в боковом шве

МУЖЧИНЫ: дышащий, двусторонний начес, боковые швы, отделка горловины полиэстер-твил, обтачка по спинке, застежка-молния того же цвета с внутренней планкой, воротник-стойка, 2 кармана, регулируемый край, пройма рукава с окантовкой из полиэстера, маленькая бирка с размером со стороны спины, этикетка с указаниями по уходу в боковом шве

для мужчин и женщин

- Black Opal - BLO
- Scarlet Red - SRE
- Blue Midnight - BLM

для мужчин

- Grey Steel - GRS
- Kiwi Green - KIW
- Hawaii Blue - HWB

для женщин

- Cupcake Pink - CUP

ST5400 Active Fleece Beanie

Флисовая шапка для мужчин и женщин
Единый размер | 220 g/m² | 72
100% полиэстер; микрофлис с защитой от скатывания

двусторонний начес, с подворотом

Black Opal - BLO

Grey Steel - GRS

Scarlet Red - SRE

ST5410 Active Fleece Scarf

Флисовый шарф для мужчин и женщин
Единый размер | 220 g/m² | 72
100% полиэстер; микрофлис с защитой от скатывания

180 x 25 cm, двусторонний начес, отделка краев швом «зигзаг»

Black Opal - BLO

Scarlet Red - SRE

Knit Fleece

Теплый, эластичный и износостойкий материал с богатой фактурой трикотажа.

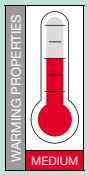

Отличная теплоизоляция при небольшом весе. Эти куртки обладают водоотталкивающими свойствами, изнутри снабжены ворсом, мягким для кожи. Отличный выбор для спортивной и досуговой одежды.

ST5970 · Active Knit Fleece Jacket

Детская флисовая куртка | S–XL (122–164) | 280 g/m² | 10 | REGULAR FIT
100% полиэстер; трикотажный флис с защитой от скатывания

Размер одежды в см (ширина/Длина):
S 42/50,5, **M** 45/55, **L** 48/61, **XL** 51/65

ST5850, ST5950

Blue Melange BUM
Green Melange GRM

трикотажная поверхность, подкладка из флиса с начесом, контрастная лента с рисунком в елочку на горловине со стороны спины, контрастная застежка-молния с тканевым пуллером, контрастная окантовка из полиэстеровой ленты на воротнике, манжетах и по кромке, 2 кармана с контрастной застежкой-молнией и бегунками, с текстильными вставками, боковые швы, маленькая бирка с размером со стороны спины, этикетка с указаниями по уходу в боковом шве

Stedman collection

ST5850 * ST5950 Active Knit Fleece Jacket

Мужские и женские флисовые куртки | 280 g/m² | 10 | REGULAR FIT | 100% полиэстер; трикотажный флис с защитой от скатывания

Размер одежды в см (ширина/Длина):
S 52/69, **M** 55/71, **L** 58/73,
XL 62/75, **2XL** 66/77

ST5950, ST5970

Размер одежды в см (ширина/Длина):
S 50/65,5, **M** 53/67,5, **L** 56/69,5, **XL** 60/71

ST5850, ST5970

МУЖЧИНЫ: трикотажная поверхность, подкладка из флиса с начесом, боковые швы с передними планками, воротник-стойка, контрастная лента с рисунком в елочку на горловине со стороны спины, контрастная застежка-молния с тканевым пуллером, декоративная отстрочка, обтачка по спинке, кант на манжетах и по низу изделия из курточной ткани, 2 кармана, маленькая бирка с размером со стороны спины, этикетка с указаниями по уходу в боковом шве

ЖЕНЩИНЫ: трикотажная поверхность, подкладка из флиса с начесом, боковые швы с передними планками, капюшон с высоким горлом, контрастный широкий шнурок (черная), металлические петли для шнурка (без содержания никеля), контрастная лента с рисунком в елочку на горловине со стороны спины, контрастная застежка-молния с тканевым пуллером, контрастный кант из полиэстеровой ленты на манжетах, капюшоне и кайме, 2 боковых кармана с контрастной застежкой-молнией, маленькая бирка с размером со стороны спины, этикетка с указаниями по уходу в боковом шве

для мужчин и женщин

- Blue Melange - BUM
- Light Grey Melange - LGM
- Green Melange - GRM
- Marina Blue Melange - MBM

для мужчин

- Dark Grey Melange - DGM

для женщин

- Purple Melange - PRM

Power Fleece

Благодаря более толстому материалу эти многофункциональные куртки среднего веса обладают выдающимися теплоизоляционными свойствами.

Наши флисовые куртки Power объединяют тепло с модным внешним видом. Материал имеет ворс с обеих сторон, чтобы получился плюшевый эффект.

ST5040 · ST5120 Active Power Fleece Jacket

Мужские и женские флисовые куртки с капюшоном | 280 g/m² | 10 | REGULAR FIT | 100% полиэстер; флис Power с антипиллинговым покрытием

Размер одежды в см (ширина/Длина):
S 51/65, **M** 54/67, **L** 57/70, **XL** 61/72

Размер одежды в см (ширина/Длина):
S 53/69, **M** 56/71, **L** 59/73, **XL** 62/75, **2XL** 65/77

МУЖСКИЕ И ЖЕНСКИЕ:
двусторонний начес, Боковые вставки и боковые швы, рукав реглан с кокеткой, контрастная лента с рисунком в елочку на горловине со стороны спины, составной капюшон с высоким горлом, контрастный широкий шнурок, контрастная застежка-молния с нижней планкой, контрастный кант из полиэстеровой ленты на манжетах, капюшоне, и нижней планке, контрастные плоские швы, 2 боковых кармана с контрастной застежкой-молнией, все застежки-молнии с серыми пластиковыми пуллерами

ST5120
S–XL

ST5040
S–2XL

Anthra Heather	ANH
Grey Heather	GYH

WARMING PROPERTIES
HIGH

Melange Fleece

Теплый, бархатистый и тяжелый материал с модным меланжевым эффектом.

ST5060 • ST5140 Active Melange Fleece Jacket

Мужские и женские флисовая куртка | 310 g/m² | 10 | REGULAR FIT
100% полиэстер меланжевый; флис с антипиллинговым покрытием

Размер одежды в см (ширина/Длина):
S 52/69, **M** 55/71, **L** 58/73,
XL 62/75, **2XL** 66/77

ST5060
S–2XL

Размер одежды в см (ширина/Длина):
S 50/62, **M** 53/64,
L 56/66, **XL** 60/67

ST5140
S–XL

ЖЕНЩИНЫ: бархатистый теплый флис с защитой от скатывания, подкладка из флиса с начесом, застежка-молния «тон в тон» с пластмассовой собачкой, декоративная отстрочка, воротник-стойка, отделка горловины, вешалки-петельки, обтачка по спинке, боковые швы, Боковые вставки (спереди и сзади) с прорезями карманов, маленькая бирка с размером со стороны спины, этикетка с указаниями по уходу в боковом шве

МУЖЧИНЫ: бархатистый теплый флис с защитой от скатывания, подкладка из флиса с начесом, застежка-молния «тон в тон» с пластмассовой собачкой, декоративная отстрочка, воротник-стойка, отделка горловины, вешалки-петельки, обтачка по спинке, боковые швы, передние планки с прорезями карманов, маленькая бирка с размером со стороны спины, этикетка с указаниями по уходу в боковом шве

для мужчин и женщин

Anthra Melange - ANM

Pumpkin Melange - PPM

для мужчин

Olive Melange - OLM

для женщин

Pink Melange - PIM

Teddy Fleece

WARMING PROPERTIES
HIGH

Супертеплые куртки с подкладкой из мягкого флиса Teddy.

Наши куртки из флиса Teddy являются самыми теплыми курткаами из всей коллекции Stedman®. Внешний материал - это наш теплоизолирующий микрофлис.

ST5180 * Active Teddy Fleece Jacket

Детская флисовая куртка
S–XL (122–164) | 400 g/m² | 10 | REGULAR FIT
100% полиэстер; микрофлис с защитой от скатывания

микрофлис с защитой от скатывания, внутри контрастный флис Teddy, боковые швы, воротник-стойка, отделка горловины, контрастные канты из полиэстеровой ленты, застежка-молния с нижней планкой, 2 кармана

Цвет с внутренней стороны: BLM

Hawaii Blue - HWB

Kiwi Green - KIW

Размер одежды в см (ширина/Длина):
S 42/50,5, **M** 45/55, **L** 48/61, **XL** 51/65

ST5050, ST5130

Stedman® collection

Stedman collection

ST5050 * ST5130 Active Teddy Fleece Jacket

Мужские и женские флисовая куртка | 400 g/m² | 10 | REGULAR FIT | 100% полиэстер; микрофлис с защитой от скатывания

Размер одежды в см (ширина/Длина):
S 53/69, **M** 56/71, **L** 59/73, **XL** 63/75, **2XL** 67/77

ST5130, ST5180

Размер одежды в см (ширина/Длина):
S 49/66, **M** 52/68, **L** 55/70, **XL** 59/71,5

ST5050, ST5180

микрофлис с защитой от скатывания, внутри контрастный флис Teddy, боковые швы, воротник-стойка, отделка горловины, контрастные канты из полиэстеровой ленты, застежка-молния с нижней планкой, 2 кармана

для мужчин и женщин

Blue Midnight - BLM

для мужчин

Hawaii Blue - HWB

Kiwi Green - KIW

для женщин

Cupcake Pink - CUP

Цвет с внутренней стороны: BLM
(Цвет с внутренней стороны BLM: BLO)

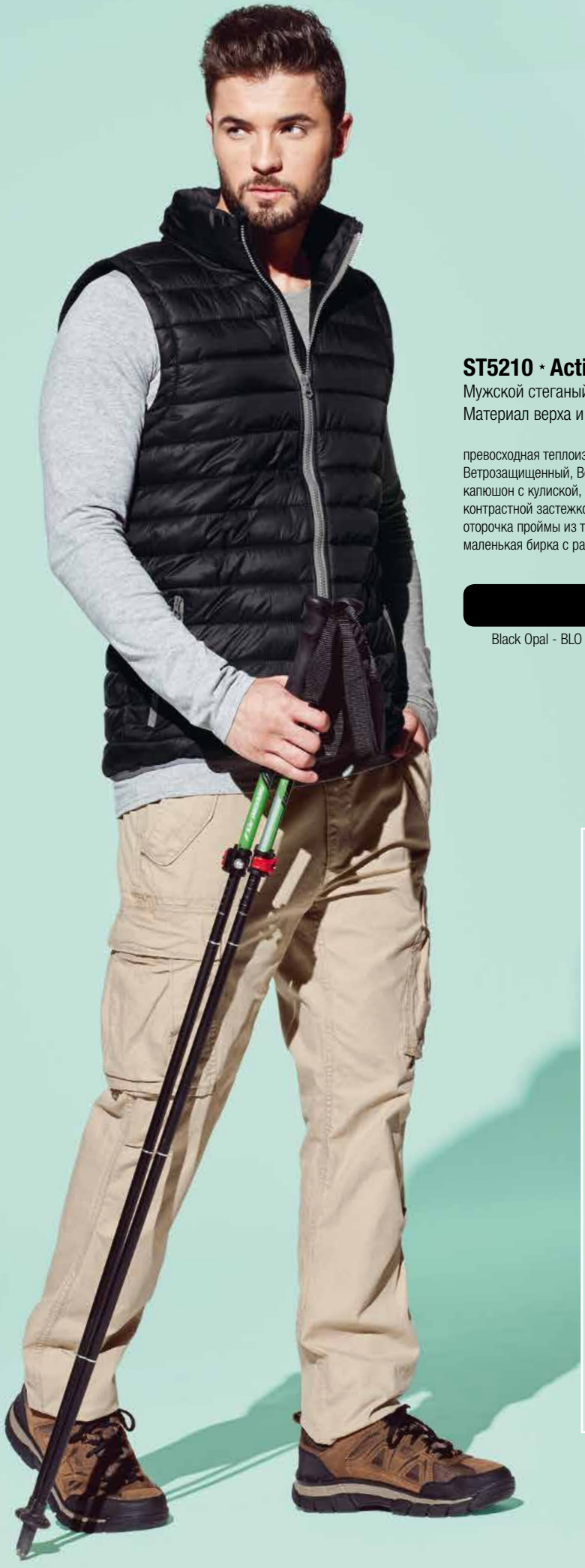

Padded Nylon

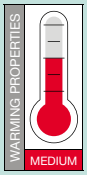

Легкие стеганые куртки с отличной теплоизоляцией и водоотталкивающей и непродуваемой поверхностью.

ST5210 * Active Padded Vest

Мужской стеганый жилет | S–2XL | 10 | REGULAR FIT
Материал верха и подкладка: 100% нейлон, наполнитель: 100% полиэстер

превосходная теплоизоляция при незначительном весе, наполнитель из полиэстера, Ветрозащищенный, Водоотталкивающий, воротник-стойка с застежкой-молнией и убираемый капюшон с кулиской, контрастная застежка-молния с ветрозащитной планкой, 2 кармана с контрастной застежкой-молнией, контрастная окантовка из полиэстеровой ленты по кромке, оторочка проймы из того же материала, что и куртка, вешалки-петельки, боковые швы, маленькая бирка с размером со стороны спины, этикетка с указаниями по уходу в боковом шве

Black Opal - BLO

Размер одежды в см (ширина/Длина по центру спины):
S 53/70, **M** 56/72, **L** 59/74, **XL** 62/76, **2XL** 65/78

ST5310

ST5310 * Active Padded Vest

Женский стеганый жилет | S–XL | 10 | REGULAR FIT
Материал верха и подкладка: 100% нейлон, наполнитель: 100% полиэстер

Размер одежды в см (ширина/Длина по центру спины):
S 49/64, **M** 52/65, **L** 55/66, **XL** 59/67

ST5210

Black Opal BLO

превосходная теплоизоляция при незначительном весе, наполнитель из полиэстера, Ветрозащищенный, Водоотталкивающий, воротник-стойка с застежкой-молнией и убираемый капюшон с кулиской, контрастная застежка-молния с ветрозащитной планкой, 2 кармана с контрастной застежкой-молнией, контрастная окантовка из полиэстеровой ленты по кромке, оторочка проймы из того же материала, что и куртка, вешалки-петельки, Боковые вставки и боковые швы, маленькая бирка с размером со стороны спины, этикетка с указаниями по уходу в боковом шве

Stedman collection

ST5200 • ST5300 Active Padded Jacket

Мужские и женские стеганые куртки | 10 | REGULAR FIT | Материал верха и подкладка: 100% нейлон, наполнитель: 100% полиэстер

Размер одежды в см (ширина/Длина по центру спины):
S 53/70, **M** 56/72, **L** 59/74, **XL** 62/76, **2XL** 65/78

ST5200
S–2XL

Размер одежды в см (ширина/Длина по центру спины):
S 49/64, **M** 52/65, **L** 55/66, **XL** 59/67

ST5300
S–XL

МУЖЧИНЫ: превосходная теплоизоляция при незначительном весе, наполнитель из полиэстера, Ветрозащищенный, Водоотталкивающий, воротник-стойка с застежкой-молнией и убираемый капюшон с кулиской, контрастная застежка-молния с ветрозащитной планкой, 2 кармана с контрастной застежкой-молнией, контрастная окантовка из полиэстеровой ленты по кромке и на манжетах, вешалки-петельки, боковые швы, маленькая бирка с размером со стороны спины, этикетка с указаниями по уходу в боковом шве

ЖЕНЩИНЫ: превосходная теплоизоляция при незначительном весе, наполнитель из полиэстера, Ветрозащищенный, Водоотталкивающий, воротник-стойка с застежкой-молнией и убираемый капюшон с кулиской, контрастная застежка-молния с ветрозащитной планкой, 2 кармана с контрастной застежкой-молнией, контрастная окантовка из полиэстеровой ленты по кромке и на манжетах, вешалки-петельки, Боковые вставки и боковые швы, маленькая бирка с размером со стороны спины, этикетка с указаниями по уходу в боковом шве

для мужчин и женщин

- Black Opal - BLO — контрастный цвет: LGY
- Dark Blue - DAB — контрастный цвет: LGY
- Light Grey - LGY — без контрастного цвета

для мужчин

- Military Green - MIL — контрастный цвет: LGY

для женщин

- Bordeaux - BOD — контрастный цвет: LGY

Urban Padded Polyester

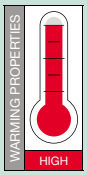

Плотные стеганые куртки с эффектными деталями и превосходной теплоизоляцией.

Модные куртки с многочисленными молниями в рукавах для большего тепла. В мужских моделях есть очень популярный нагрудный карман на молнии. Дамам нравится большой, съемный капюшон и кнопки на карманах и воротнике.

Stedman collection

ST5220 • ST5320 Active Urban Padded Jacket

Мужские и женские стеганые куртки | 10 | REGULAR FIT | Материал верха, подкладка и наполнитель: 100% полиэстер

Размер одежды в см (ширина/Длина по центру спины):
S 49/55, **M** 52/56, **L** 55/57, **XL** 58/58

Размер одежды в см (ширина/Длина по центру спины):
S 56/69, **M** 59/70, **L** 62/71, **XL** 65/72, **2XL** 68/73

ЖЕНЩИНЫ: превосходная теплоизоляция, плотный наполнитель из полиэстера, Ветрозащищенный, Водоотталкивающий, высокий воротник-стойка, съемный составной капюшон с высоким горлом, капюшон и карман с кнопками, застежка-молния с ветрозащитной планкой, вешалки-петельки, 2 боковых кармана с застежкой-молнией, 2 боковых кармана на кнопках, манжеты с застежкой-молнией, Боковые вставки и боковые швы, маленькая бирка с размером со стороны спины, этикетка с указаниями по уходу в боковом шве, химчистка

МУЖЧИНЫ: превосходная теплоизоляция, плотный наполнитель из полиэстера, Ветрозащищенный, Водоотталкивающий, воротник-стойка, застежка-молния с ветрозащитной планкой, вешалки-петельки, внутренний карман, боковые карманы и нагрудный карман с застежкой-молнией, регулируемая манжета с застежкой-липучкой, манжеты с застежкой-молнией, боковые швы, маленькая бирка с размером со стороны спины, этикетка с указаниями по уходу в боковом шве, химчистка

для мужчин и женщин
Anthra Heather - ANH

для мужчин
Marina Heather - MAH

для женщин
Royal Heather - ROH

Softest Shell

Материал, который можно носить круглый год,
с водостойкой и непродуваемой поверхностью.

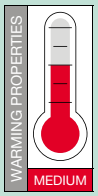

НОВАЯ МОДЕЛЬ!

Легкий материал, который можно носить круглый год, имеет поверхность из высокоэластичного стрейча, тянущегося в 4-х направлениях. Мы заменили обычную флисовую подкладку на легкую фактурную сетку, чтобы добиться намного большей свободы движения! Отлично подходит для путешествий, езды на велосипеде и для других видов досуга на открытом воздухе.

Stedman collection

ST5230 ★ ST5330 Active Softest Shell Jacket

Мужские и женские куртка | 250 g/m² | 10 | REGULAR FIT | 94% полиэстер, 6% эластан

Размер одежды в см (ширина/Длина по центру спины):
S 53/69, **M** 56/71, **L** 59/73, **XL** 62/75, **2XL** 65/77

Размер одежды в см (ширина/Длина по центру спины):
S 53/69, **M** 56/71, **L** 59/73, **XL** 62/75

★ **ST5230**
S–2XL

★ **ST5330**
S–XL

МУЖЧИНЫ: материал-стрейч, тянущийся в 4-х направлениях, с фактурной сеткой, непродуваемая и водостойкая мембрана ТПУ, водостойкость 2.000 mm, воздухопроницаемость 1.000 g/m², элементы контрастных цветов, боковые карманы и нагрудный карман с застежкой-молнией, застежки- молнии с пластиковым пуллером-брелком, ветрозащитная планка, регулируемая манжета с текстильной застежкой, регулируемый край, отделка горловины, вентиляционные отверстия с металлическими люверсами под мышками (без содержания никеля), вешалки-петельки, маленькая бирка с размером со стороны спины, этикетка с указаниями по уходу в боковом шве

ЖЕНЩИНЫ: материал-стрейч, тянущийся в 4-х направлениях, с фактурной сеткой, непродуваемая и водостойкая мембрана ТПУ, водостойкость 2.000 mm, воздухопроницаемость 1.000 g/m², элементы контрастных цветов, боковые карманы и нагрудный карман с застежкой-молнией, застежки- молнии с пластиковым пуллером-брелком, ветрозащитная планка, регулируемая манжета с текстильной застежкой, боковые швы и боковые накладки (спереди и сзади), регулируемый край, отделка горловины, вентиляционные отверстия с металлическими люверсами под мышками (без содержания никеля), вешалки-петельки, маленькая бирка с размером со стороны спины, этикетка с указаниями по уходу в боковом шве

для мужчин и женщин

Black Opal - BLO	Dolphin Grey - DOG	Marina Blue - MAB
контрастный цвет: DOG	контрастный цвет: BLO	контрастный цвет: BLO

STEDMAN® ACTIVE 2017

Stedman® collection

ACTIVE 140 MESH Футболки, майки и поло (100% ACTIVE-DRY° полиэстер; «bird-eyelet mesh») Страницы 32–35

Артикул	Наименование	Размер	Вес	WHI	BLO	CBY	CSR	DLC	KIB	KIW	MAB
ST8400	**Active 140 Crew Neck** для мужчин	S–2XL	140 g/m²								
ST8410	**Active 140 Raglan** для мужчин	S–2XL	140 g/m²								
ST8420	**Active 140 Long Sleeve** для мужчин	S–2XL	140 g/m²								
ST8440	**Active 140 Sleeveless** для мужчин	S–2XL	140 g/m²								
ST8450	**Active 140 Polo** для мужчин	S–2XL	140 g/m²								
ST8500	**Active 140 Raglan** для женщин	S–XL	140 g/m²								
ST8540	**Active 140 Tank** для женщин	S–XL	140 g/m²								
ST8570	**Active 140 Raglan** для детей	S–XL	140 g/m²								

ACTIVE PIQUÉ Поло (100% ACTIVE-DRY° полиэстер; чистое пике) Страница 36

Артикул	Наименование	Размер	Вес	WHI	BLO	BAH	HWB	PER	SLG
ST8050	**Active Piqué Polo** для мужчин	S–2XL	180 g/m²						

ACTIVE COTTON TOUCH Футболки (100% ACTIVE-DRY° полиэстер; одинарный джерси «cotton touch») Страница 37

Артикул	Наименование	Размер	Вес	WHI	BLO	CBY	COR	CSR	HWB	KIW
ST8600	**Active Cotton Touch** для мужчин	S–2XL	160 g/m²							
ST8700	**Active Cotton Touch** для женщин	S–XL	160 g/m²							

ACTIVE INTERLOCK Футболки (100% ACTIVE-DRY° полиэстер; интерлок) Страницы 38–39

Артикул	Наименование	Размер	Вес	WHI	BLO	BLM	CBY	COR	CSR	DBY	HWB	KIW	SPK
ST8000	**Active Sports-T** для мужчин	S–2XL	140 g/m²										
ST8010	**Active Sports Top** для мужчин	S–2XL	140 g/m²										
ST8100	**Active Sports-T** для женщин	S–XL	140 g/m²										
ST8110	**Active Sports Top** для женщин	S–XL	140 g/m²										

ACTIVE MELANGE POLYESTER

Футболки, топы, спортивные брюки и куртки (100% ACTIVE-DRY° полиэстер; меланж) Страницы 40–43

Артикул	Наименование	Размер	Вес	ASP	CAL	HOR	OCH	STO	TUQ
ST5830	**Active Performance Jacket** для мужчин	S–2XL	240 g/m²						
ST5930	**Active Performance Jacket** для женщин	S–XL	240 g/m²						
ST8200	**Active Performance Raglan** для мужчин	S–2XL	140 g/m²						
ST8300	**Active Performance Raglan** для женщин	S–XL	140 g/m²						
ST8310	**Active Performance Top** для женщин	S–XL	140 g/m²						
ST8888	**Active Performance Pants** для женщин	S–XL	250 g/m²						

ACTIVE SWEAT (80% хлопок кольцевого прядения, 20% полиэстер) Страницы 44–45

Артикул	Наименование	Размер	Вес	BLO	BLM	CSR	DBY	GYH	HWB	KIW	SLG	SPK
ST5600	**Active Sweat Hoody** для мужчин	S–2XL	280 g/m²									
ST5610	**Active Sweatjacket** для мужчин	S–2XL	280 g/m²									
ST5620	**Active Sweatshirt** для мужчин	S–2XL	280 g/m²									
ST5700	**Active Sweat Hoody** для женщин	S–XL	280 g/m²									
ST5710	**Active Sweatjacket** для женщин	S–XL	280 g/m²									
ST5770	**Active Sweatjacket** для детей	S–XL	280 g/m²									

ACTIVE BONDED FLEECE Куртки и худи (100% полиэстер) Страницы 46–47

Артикул	Наименование	Размер	Вес	BLO	ARB	FRO	VIP
ST5800	**Active Bonded Fleece Hoody** для мужчин	S–2XL	240 g/m²	■	■	■	
ST5810	**Active Bonded Fleece Jacket** для мужчин	S–2XL	240 g/m²	■	■	■	
ST5910	**Active Bonded Fleece Jacket** для женщин	S–XL	240 g/m²	■			■

ACTIVE MICRO FLEECE Куртки, жилеты и не только (100% полиэстер) Страницы 48–51

Артикул	Наименование	Размер	Вес	BLO	BLM	CUP	GRS	HWB	KIW	SRE
ST5010	**Active Fleece Vest** для мужчин	S–2XL	220 g/m²	■	■		■	■	■	■
ST5020	**Active Fleece Half-Zip** для мужчин	S–2XL	170 g/m²	■			■			■
ST5030	**Active Fleece Jacket** для мужчин	S–2XL	220 g/m²	■	■		■	■	■	■
ST5100	**Active Fleece Jacket** для женщин	S–XL	220 g/m²	■	■	■				■
ST5110	**Active Fleece Vest** для женщин	S–XL	220 g/m²	■	■	■				■
ST5170	**Active Fleece Jacket** для детей	S–XL	220 g/m²		■			■	■	■
ST5400	**Active Fleece Beanie** для мужчин и женщин	Единый размер	220 g/m²	■			■			■
ST5410	**Active Fleece Scarf** для мужчин и женщин	Единый размер	220 g/m²	■						■

ACTIVE KNIT FLEECE Куртки (100% полиэстер) Страницы 52–53

Артикул	Наименование	Размер	Вес	BUM	DGM	GRM	LGM	MBM	PRM
ST5850	**Active Knit Fleece Jacket** для мужчин	S–2XL	280 g/m²	■	■	■	■	✱	
ST5950	**Active Knit Fleece Jacket** для женщин	S–XL	280 g/m²	■		■	■	✱	■
ST5970	**Active Knit Fleece Jacket** для детей	S–XL	280 g/m²	■		■			

ACTIVE POWER FLEECE Куртки (100% полиэстер) Страница 54

Артикул	Наименование	Размер	Вес	ANH	GYH
ST5040	**Active Power Fleece Jacket** для мужчин	S–2XL	280 g/m²	■	■
ST5120	**Active Power Fleece Jacket** для женщин	S–XL	280 g/m²	■	■

ACTIVE MELANGE FLEECE Куртки (100% полиэстер) Страница 55

Артикул	Наименование	Размер	Вес	ANM	OLM	PIM	PPM
ST5060	**Active Melange Fleece Jacket** для мужчин	S–2XL	310 g/m²	■	■		■
ST5140	**Active Melange Fleece Jacket** для женщин	S–XL	310 g/m²	■		■	■

ACTIVE TEDDY FLEECE Куртки (100% полиэстер) Страницы 56–57

Артикул	Наименование	Размер	Вес	BLM	CUP	HWB	KIW
ST5050	**Active Teddy Fleece Jacket** для мужчин	S–2XL	400 g/m²	■		■	■
ST5130	**Active Teddy Fleece Jacket** для женщин	S–XL	400 g/m²	■	■		
ST5180	**Active Teddy Fleece Jacket** для детей	S–XL	400 g/m²			■	■

ACTIVE PADDED Куртки и жилеты (100% полиэстер / 100% нейлон) Страницы 58–61

Артикул	Наименование	Размер	BLO	ANH	BOD	DAB	LGY	MAH	MIL	ROH
ST5200	**Active Padded Jacket** для мужчин	S–2XL	■			■	✱		■	
ST5210	**Active Padded Vest** для мужчин	S–2XL	■							
ST5300	**Active Padded Jacket** для женщин	S–XL	■		■	■	✱			
ST5310	**Active Padded Vest** для женщин	S–XL	■							
ST5220	**Active Urban Padded Jacket** для мужчин	S–2XL		■				■		
ST5320	**Active Urban Padded Jacket** для женщин	S–XL		■						■

ACTIVE SOFTEST SHELL Куртки (100% полиэстер) Страницы 62–63

Артикул	Наименование	Размер	Вес	BLO	DOG	MAB
★ ST5230	**Active Softest Shell Jacket** для мужчин	S–2XL	250 g/m²	■	■	■
★ ST5330	**Active Softest Shell Jacket** для женщин	S–XL	250 g/m²	■	■	■

Classic-T V-neck

ST2700
Страница 72

Stedman®
collection

Stedman® Basics.
The Stedman® essential line

Футболки, Футболки-поло и толстовки

«Маст-хэв» рекламного текстиля — это классические футболки, поло и толстовки, на которые отлично наносятся принты.

NANO
Футболки из 100% хлопка кольцевого прядения
(С. 68–69)

CLASSIC-T
Футболки и топы из 100% хлопка кольцевого прядения
(С. 70–73)

COMFORT-T
Футболки из 100% хлопка кольцевого прядения
(С. 74–75)

ФУТБОЛКИ-ПОЛО
Футболки-поло из 100% хлопка кольцевого прядения
(С. 76–77)

ТОЛСТОВКИ
Свитшоты и свитшоты с капюшоном из
80% хлопка кольцевого прядения и 20% полиэстера;
Толстовки-свитшоты унисекс из
100% хлопка кольцевого прядения; одинарный джерси (С. 78–81)

ФУТБОЛКИ NANO ДЛЯ НЕЕ И ДЛЯ НЕГО

Отлично скроенные базовые футболки без бирки или принта со стороны спины.

Stedman collection

N1000 * N1100 NANO & NANO WOMEN

Мужские и женские футболки с круглым воротом | 135 g/m² | 100% хлопок кольцевого прядения; одинарный джерси

Мужчины: 120 | CASUAL FIT **Женщины:** 60 | REGULAR FIT

Размер одежды в см (ширина/Длина):
S 45/65, **M** 48/67, **L** 51/69,5, **XL** 55/72

Размер одежды в см (ширина/Длина):
S 50/69, **M** 53/72, **L** 56/74,
XL 59/76, **2XL** 62/78

N1100
S–XL

N1000
S–2XL

ЖЕНЩИНЫ: боковые швы, маленькая бирка с размером со стороны спины, этикетка с указаниями по уходу в боковом шве, Широкий воротник

МУЖЧИНЫ: кругловязаное полотно, маленькая бирка с размером со стороны спины, этикетка с указаниями по уходу в кайме

для мужчин и женщин

Nano White - WHT

Nano Black - BLK

CLASSIC T-shirts

Классический хит для мужчин, женщин и детей.

ST2010 * Classic-T Fitted

Мужская футболка с круглым воротом | S–2XL | 155 g/m² | 96
BODY FIT | 100% хлопок кольцевого прядения; одинарный джерси (GYH: 85% хлопок, 15% вискоза)

кругловязаное полотно, вшитая от плеча до плеча тесьма, ярлык с размерами и указаниями по уходу за изделием сзади

White - WHI
Deep Berry - DBY
Navy Blue - NAV
Black Opal - BLO
Grey Heather - GYH
Scarlet Red - SRE
Bright Royal - BRR
Kiwi Green - KIW

Размер одежды в см (ширина/Длина):
S 45/69, **M** 48/71, **L** 51/73, **XL** 54/75, **2XL** 57/76

ST2200 * Classic-T Crew Neck

Детская футболка с круглым воротом | XS–XL (110–164)
155 g/m² | 96 | CASUAL FIT | 100% хлопок кольцевого прядения; одинарный джерси (GYH: 85% хлопок, 15% вискоза)

Размер одежды в см (ширина/Длина):
XS 36/44, **S** 39/50, **M** 42/54,
L 45/60, **XL** 48/64

ST2000, ST2600

BEST SELLER

White	WHI
Black Opal	BLO
Blue Midnight	BLM
Bottle Green	BOG
Bright Royal	BRR
Deep Berry	DBY
Grey Heather	GYH
Kelly Green	KEG
Kiwi Green	KIW
Light Blue	LBL
Navy Blue	NAV
Ocean Blue	OCB
Orange	ORA
Scarlet Red	SRE
Sweet Pink	SPK
Yellow	YEL

кругловязаное полотно, вшитая от плеча до плеча тесьма, ярлык с размерами и указаниями по уходу за изделием сзади

Stedman collection

ST2000 * ST2600 Classic-T Crew Neck

Мужские и женские футболки с круглым воротом | 155 g/m² | 96 (3XL: 48) | 100% хлопок кольцевого прядения; одинарный джерси (GYH: 85% хлопок, 15% вискоза)

Размер одежды в см (ширина/Длина):
S 50/69, **M** 53/71, **L** 56/73,
XL 59/75, **2XL** 62/77, **3XL** 65/79

ST2600, ST2200

Размер одежды в см (ширина/Длина):
S 44/61, **M** 47/63, **L** 50/65,
XL 54/67, **2XL** 58/68

ST2000, ST2200

ST2000
S–3XL
CASUAL FIT

BEST SELLER

ST2600
S–2XL
REGULAR FIT

МУЖЧИНЫ: кругловязаное полотно, вшитая от плеча до плеча тесьма, ярлык с размерами и указаниями по уходу за изделием сзади

ЖЕНЩИНЫ: боковые швы, отделка горловины, ярлык с размерами и указаниями по уходу за изделием сзади

для мужчин и женщин

- White - WHI — Мужчины: S–3XL · Женщины: S–2XL
- Deep Berry - DBY — Мужчины: S–2XL · Женщины: S–XL
- Kiwi Green - KIW — Мужчины: S–2XL · Женщины: S–XL
- Orange - ORA — Мужчины: S–2XL · Женщины: S–XL
- Black Opal - BLO — Мужчины: S–3XL · Женщины: S–2XL
- Grey Heather - GYH — Мужчины: S–3XL · Женщины: S–XL
- Light Blue - LBL — Мужчины: S–2XL · Женщины: S–XL
- Real Grey - RGY — Мужчины: S–2XL · Женщины: S–XL
- Bright Royal - BRR — Мужчины: S–3XL · Женщины: S–XL
- Hunters Green - HGR — Мужчины: S–2XL · Женщины: S–XL
- Navy Blue - NAV — Мужчины: S–3XL · Женщины: S–2XL
- Scarlet Red - SRE — Мужчины: S–3XL · Женщины: S–2XL
- Burgundy Red - BGR — Мужчины: S–2XL · Женщины: S–XL
- Kelly Green - KEG — Мужчины: S–2XL · Женщины: S–XL
- Ocean Blue - OCB — Мужчины: S–2XL · Женщины: S–XL
- Yellow - YEL — Мужчины: S–2XL · Женщины: S–XL

для мужчин

- Ash - ASH — S–3XL
- Blue Midnight - BLM — S–3XL
- Bottle Green - BOG — S–2XL

для женщин

- Sweet Pink - SPK — S–XL

ST2700 * Classic-T V-neck

Женская футболка с V-образным воротом
S–2XL | 155 g/m² | 96 | REGULAR FIT
100% хлопок кольцевого прядения; одинарный джерси
(GYH: 85% хлопок, 15% вискоза)

боковые швы, отделка горловины, ярлык с размерами
и указаниями по уходу за изделием сзади

White - WHI	Grey Heather - GYH	Ocean Blue - OCB
Black Opal - BLO	Kiwi Green - KIW	Scarlet Red - SRE
Bright Royal - BRR	Light Blue - LBL	Sweet Pink - SPK
Deep Berry - DBY	Navy Blue - NAV	Yellow - YEL

Размер одежды в см (ширина/Длина):
S 44/61, **M** 47/63, **L** 50/65, **XL** 54/67, **2XL** 58/68

ST2300

ST2800 • ST2900 Classic Tank Top

Мужские и женские майки | 155 g/m² | 96 | 100% хлопок кольцевого прядения; одинарный джерси

Размер одежды в см (ширина/Длина):
S 42/61, **M** 45/63, **L** 48/65, **XL** 52/67

Размер одежды в см (ширина/Длина):
S 45/66,5, **M** 48/68,5, **L** 51/70,5, **XL** 54/72,5, **2XL** 57/74,5

МУЖЧИНЫ: кругловязаное полотно, ворот с окантовкой «в рубчик», ярлык с размерами и указаниями по уходу за изделием сзади

ЖЕНЩИНЫ: боковые швы, ворот с окантовкой «в рубчик», ярлык с размерами и указаниями по уходу за изделием сзади

ST2800
S–2XL
CASUAL FIT

ST2900
S–XL
REGULAR FIT

White	WHI
Black Opal	BLO

ST2300 • Classic-T V-neck

Мужская футболка с V-образным воротом | S–2XL | 155 g/m² | 96 | CASUAL FIT
100% хлопок кольцевого прядения; одинарный джерси (GYH: 85% хлопок, 15% вискоза)

Размер одежды в см (ширина/Длина):
S 50/69, **M** 53/71, **L** 56/73, **XL** 59/75, **2XL** 62/77

ST2700

White	WHI
Black Opal	BLO
Blue Midnight	BLM
Bottle Green	BOG
Bright Royal	BRR
Deep Berry	DBY
Grey Heather	GYH
Kiwi Green	KIW
Navy Blue	NAV
Ocean Blue	OCB
Orange	ORA
Scarlet Red	SRE
Yellow	YEL

кругловязаное полотно, вшитая от плеча до плеча тесьма, ярлык с размерами и указаниями по уходу за изделием сзади

ST2500 • Classic-T Long Sleeve

Мужская футболка с длинными рукавами | S–2XL | 155 g/m² | 96 | CASUAL FIT
100% хлопок кольцевого прядения; одинарный джерси (GYH: 85% хлопок, 15% вискоза)

Размер одежды в см (ширина/Длина):
S 50/69, **M** 53/71, **L** 56/73, **XL** 59/75, **2XL** 62/77

White	WHI
Black Opal	BLO
Blue Midnight	BLM
Bright Royal	BRR
Grey Heather	GYH
Navy Blue	NAV
Scarlet Red	SRE

кругловязаное полотно, вшитая от плеча до плеча тесьма, рукава без манжет, ярлык с размерами и указаниями по уходу за изделием сзади

COMFORT
T-shirts

Популярный тяжеловес из износостойкого хлопка кольцевого прядения.

ST2130 · Comfort-T Long Sleeve

Мужская футболка с длинными рукавами
S–2XL | 185 g/m² | 96 | CASUAL FIT
100% хлопок кольцевого прядения; одинарный джерси (GYH: 85% хлопок, 15% вискоза)

кругловязаное полотно, вшитая от плеча до плеча тесьма, рукава без манжет, ярлык с размерами и указаниями по уходу за изделием сзади

White - WHI

Grey Heather - GYH

Black Opal - BLO

Navy Blue - NAV

Размер одежды в см (ширина/Длина):
S 50/69, **M** 53/71, **L** 56/73, **XL** 59/75, **2XL** 62/77

Stedman collection

ST2100 * ST2160 Comfort-T Crew Neck

Мужские и женские футболки с круглым воротом | S–2XL | 185 g/m² | 100% хлопок кольцевого прядения; одинарный джерси (GYH: 85% хлопок, 15% вискоза)

Размер одежды в см (ширина/Длина):
S 50/69, **M** 53/71, **L** 56/73,
XL 59/75, **2XL** 62/77

ST2100
CASUAL FIT
96

Размер одежды в см (ширина/Длина):
S 44/61, **M** 47/63, **L** 50/65,
XL 54/67, **2XL** 58/68

★ **ST2160**
REGULAR FIT
48

из улучшенной ткани!

МУЖЧИНЫ: кругловязаное полотно, вшитая от плеча до плеча тесьма, ярлык с размерами и указаниями по уходу за изделием сзади

ЖЕНЩИНЫ: боковые швы, отделка горловины, ярлык с размерами и указаниями по уходу за изделием сзади

для мужчин и женщин

White - WHI
Bright Royal - BRR
Navy Blue - NAV
Black Opal - BLO
Grey Heather - GYH
Scarlet Red - SRE

для мужчин

Blue Midnight - BLM
Bottle Green - BOG
Light Blue - LBL
Orange - ORA
Real Grey - RGY
Yellow - YEL

ПОЛО

Мягкие рубашки поло из одинарного джерси
с привлекательной фактурой пике.

ST3400 * Polo Long Sleeve

Мужское поло с длинными рукавами
S–2XL | 170 g/m² | 48 | CASUAL FIT
100% хлопок кольцевого прядения; одинарный джерси (фактура пике) (GYH: 85% хлопок, 15% вискоза)

боковые швы, отделка горловины, 3 пуговицы того же цвета, Манжеты на рукавах, ярлык с размерами и указаниями по уходу за изделием сзади

White - WHI
Grey Heather - GYH
Black Opal - BLO
Navy Blue - NAV

Размер одежды в см (ширина/Длина):
S 50/69, **M** 53/71, **L** 56/73, **XL** 59/75, **2XL** 62/77

ST3200 * Polo

Детское поло с короткими рукавами | XS–XL (110–164)
170 g/m² | 48 | CASUAL FIT | 100% хлопок кольцевого прядения; одинарный джерси (фактура пике) (GYH: 85% хлопок, 15% вискоза)

Размер одежды в см (ширина/Длина):
XS 36/44, **S** 39/50, **M** 42/54,
L 45/60, **XL** 48/64

ST3000, ST3100

BEST SELLER

White	WHI
Black Opal	BLO
Bright Royal	BRR
Grey Heather	GYH
Navy Blue	NAV
Scarlet Red	SRE
Yellow	YEL

боковые швы, отделка горловины, рукава без манжет, 2 пуговицы того же цвета, ярлык с размерами и указаниями по уходу за изделием сзади

Stedman collection

ST3000 * ST3100 Polo

Мужские и женские поло с короткими рукавами | 170 g/m² | 48 | 100% хлопок кольцевого прядения; одинарный джерси (фактура пике) (GYH: 85% хлопок, 15% вискоза)

Размер одежды в см (ширина/Длина):
S 44/61, **M** 47/63, **L** 50/65,
XL 54/67, **2XL** 58/68

ST3000, ST3200

Размер одежды в см (ширина/Длина):
S 50/69, **M** 53/71, **L** 56/73, **XL** 59/75,
2XL 62/77, **3XL** 65/79

ST3100, ST3200

BEST SELLER

ST3100
S–2XL
REGULAR FIT

ST3000
S–3XL
CASUAL FIT

ЖЕНЩИНЫ: боковые швы, отделка горловины, рукава без манжет, 2 пуговицы того же цвета, ярлык с размерами и указаниями по уходу за изделием сзади

МУЖЧИНЫ: боковые швы, отделка горловины, рукава без манжет, 2 кнопки черепаховой расцветки, ярлык с размерами и указаниями по уходу за изделием сзади

для мужчин и женщин

- White - WHI — Мужчины: S–3XL · Женщины: S–2XL
- Deep Berry - DBY — Мужчины: S–2XL · Женщины: S–XL
- Light Blue - LBL — Мужчины: S–2XL · Женщины: S–XL
- Scarlet Red - SRE — Мужчины: S–3XL · Женщины: S–XL
- Black Opal - BLO — Мужчины: S–3XL · Женщины: S–2XL
- Grey Heather - GYH — Мужчины: S–2XL · Женщины: S–XL
- Navy Blue - NAV — Мужчины: S–3XL · Женщины: S–2XL
- Yellow - YEL — Мужчины: S–2XL · Женщины: S–XL
- Bright Royal - BRR — Мужчины: S–2XL · Женщины: S–XL
- Kiwi Green - KIW — Мужчины: S–2XL · Женщины: S–XL
- Ocean Blue - OCB — Мужчины: S–2XL · Женщины: S–XL

для мужчин

- Blue Midnight - BLM — S–2XL
- Bottle Green - BOG — S–2XL
- Orange - ORA — S–2XL

для женщин

- Sweet Pink - SPK — S–XL

ТОЛСТОВКИ

Износостойкий хлопок кольцевого прядения.

ST4000 * Sweatshirt

Мужская толстовка
S–3XL | 280 g/m² | 36 | CASUAL FIT
80% хлопок кольцевого прядения, 20% полиэстер
(GYH: 70% хлопок, 20% полиэстер, 10% вискоза)

боковые швы, подкладка из флиса с начесом, эластичные манжеты и пояс, ярлык с размерами и указаниями по уходу за изделием сзади

S–3XL	S–3XL
White - WHI	Grey Heather - GYH
S–3XL	S–3XL
Black Opal - BLO	Navy Blue - NAV
S–3XL	S–2XL
Bright Royal - BRR	Scarlet Red - SRE

Размер одежды в см (ширина/Длина):
S 54/68, **M** 57/70, **L** 60/72, **XL** 63/74, **2XL** 66/76, **3XL** 69/78

Stedman collection

ST4100 * ST4110 Hooded Sweatshirt

Мужские и женские толстовка с капюшоном | 280 g/m² | 36 | 80% хлопок кольцевого прядения, 20% полиэстер (GYH: 70% хлопок, 20% полиэстер, 10% вискоза)

Размер одежды в см (ширина/Длина):
S 54/69, **M** 57/71, **L** 60/73,
XL 63/75, **2XL** 66/77, **3XL** 69/79

Размер одежды в см (ширина/Длина):
S 50/65, **M** 53/67, **L** 56/70, **XL** 60/72

подкладка из флиса с начесом, шнурок того же цвета, эластичные манжеты и пояс, Прокладка для укрепления воротника, передний карман, боковые швы, ярлык с размерами и указаниями по уходу за изделием сзади

для мужчин и женщин

White - WHI	Bright Royal - BRR	Navy Blue - NAV
Black Opal - BLO	Grey Heather - GYH	Scarlet Red - SRE

ТОЛСТОВКИ
УНИСЕКС

Наши свитшоты с капюшоном унисекс подойдут любому от **XS до 4XL**!

Stedman collection

ST4200 * Unisex Hooded Sweatshirt

Мужские и женские толстовка с капюшоном | XS–4XL | 190 g/m² | 24 | REGULAR FIT | 100% хлопок кольцевого прядения

Размер одежды в см (ширина/Длина):
XS 52/68,5, **S** 55/70,5, **M** 56/72,5, **L** 61/74,5, **XL** 64/77,5
2XL 67,5/80,5, **3XL** 71,5/80,5, **4XL** 75,5/81

подкладка из флиса с начесом, рукавами реглан, кант на манжетах и по низу изделия из курточной ткани, шнурок того же цвета, боковые швы, маленькая бирка с размером со стороны спины, этикетка с указаниями по уходу в боковом шве

unisex

XS–4XL	XS–2XL	XS–4XL	XS–2XL	XS–2XL
Black Opal - BLO	Deep Berry - DBY	Navy Blue - NAV	Orange - ORA	Scarlet Red - SRE
XS–2XL	XS–2XL	XS–2XL	XS–4XL	XS–2XL
Bright Royal - BRR	Kiwi Green - KIW	Ocean Blue - OCB	Real Grey - RGY	Sweet Pink - SPK

STEDMAN® BASICS 2017

Stedman® collection

NANO Футболки (100% хлопок кольцевого прядения; одинарный джерси) Страница 69

Артикул	Наименование	Размер	Вес	WHT	BLK
N1000	**NANO** для мужчин	S–2XL	135 g/m²		
N1100	**NANO** для женщин	S–XL	135 g/m²		

CLASSIC Футболки (100% хлопок кольцевого прядения; одинарный джерси) Страницы 70–73

Артикул	Наименование	Размер	Вес	WHI	BLO	ASH	BLM	BOG	BRR	BGR	DBY	GYH	HGR	KEG	KIW	LBL	NAV	OCB	ORA	RGY	SRE	SPK	YEL
ST2000	**Classic-T Crew Neck** для мужчин	S–2XL	155 g/m²																				
		3XL	155 g/m²																				
ST2010	**Classic-T Fitted** для мужчин	S–2XL	155 g/m²																				
ST2200	**Classic-T Crew Neck** для детей	XS–XL	155 g/m²																				
ST2300	**Classic-T V-neck** для мужчин	S–2XL	155 g/m²																				
ST2500	**Classic-T Long Sleeve** для мужчин	S–2XL	155 g/m²																				
ST2600	**Classic-T Crew Neck** для женщин	S–XL	155 g/m²																				
		2XL	155 g/m²																				
ST2700	**Classic-T V-neck** для женщин	S–2XL	155 g/m²																				
ST2800	**Classic Tank Top** для мужчин	S–2XL	155 g/m²																				
ST2900	**Classic Tank Top** для женщин	S–XL	155 g/m²																				

COMFORT Футболки (100% хлопок кольцевого прядения; одинарный джерси) Страницы 74–75

Артикул	Наименование	Размер	Вес	WHI	BLO	BLM	BOG	BRR	GYH	LBL	NAV	ORA	RGY	SRE	YEL
ST2100	**Comfort-T Crew Neck** для мужчин	S–2XL	185 g/m²												
ST2130	**Comfort-T Long Sleeve** для мужчин	S–2XL	185 g/m²												
★ ST2160	**Comfort-T Crew Neck** для женщин	S–2XL	185 g/m²												

POLO (100% хлопок кольцевого прядения; одинарный джерси (фактура пике)) Страницы 76–77

Артикул	Наименование	Размер	Вес	WHI	BLO	BLM	BOG	BRR	DBY	GYH	KIW	LBL	NAV	OCB	ORA	SRE	SPK	YEL
ST3000	**Polo** для мужчин	S–2XL	170 g/m²															
		3XL	170 g/m²															
ST3100	**Polo** для женщин	S–XL	170 g/m²															
		2XL	170 g/m²															
ST3200	**Polo** для детей	XS–XL	170 g/m²															
ST3400	**Polo Long Sleeve** для мужчин	S–2XL	170 g/m²															

ТОЛСТОВКИ (80% хлопок кольцевого прядения, 20% полиэстер) Страницы 78–79

Артикул	Наименование	Размер	Вес	WHI	BLO	BRR	GYH	NAV	SRE
ST4000	**Sweatshirt** для мужчин	S–2XL	280 g/m²	■	■	■	■	■	■
		3XL	280 g/m²	■	■	■	■	■	
ST4100	**Hooded Sweatshirt** для мужчин	S–3XL	280 g/m²	■	■	■	■	■	■
ST4110	**Hooded Sweatshirt** для женщин	S–XL	280 g/m²	■	■	■	■	■	■

ТОЛСТОВКИ Унисекс (100% хлопок кольцевого прядения) Страницы 80–81

Артикул	Наименование	Размер	Вес	BLO	BRR	DBY	KIW	NAV	OCB	ORA	RGY	SRE	SPK
ST4200	**Unisex Hooded Sweatshirt** для мужчин и женщин	XS–2XL	190 g/m²	■	■	■	■	■	■	■	■	■	■
		3XL–4XL	190 g/m²	■				■			■		

STEDMAN® ЦВЕТА 2017

однотонные цвета

White – WHI
[T, P, S, U]

Yellow – YEL
Pantone 106 C
[T, P]

Cyber Orange – COR
Pantone 804 C
[T]

Light Blue – LBL
Pantone 279 C
[T, P]

Nano White – WHT
[T]

Daisy Yellow – DYY
Pantone 101 C
[T]

Orange – ORA
Pantone 716 C
[T, P, S]

Arctic Blue – ARB
Pantone 639 C
[F]

Cream White – CRW
[T]

Cyber Yellow – CBY
Pantone 809
[T]

Pumpkin – PUM
Pantone 7579 C
[T, P]

Ocean Blue – OCB
Pantone 314 C
[T, P, S]

Light Grey – LGY
Pantone Cool Gray 8 C
[J]

Green Flash – GFL
Pantone 360 C
[T, P]

Scarlet Red – SRE
Pantone 186 C
[T, P, S, F]

Hawaii Blue – HWB
Pantone 633 C
[T, P, S, F]

Dolphin Grey – DOG
Pantone 423 C
[J]

Kiwi Green – KIW
Pantone 368 C
[T, P, S, F]

Crimson Red – CSR
Pantone 1935 C
[T, P, S]

Bright Royal – BRR
Pantone 2728 C
[T, P, S]

Frost Grey – FRG
Pantone Cool Gray 8 C
[F]

Kelly Green – KEG
Pantone 355 C
[T]

Bordeaux – BOD
Pantone 7683 C
[T, J]

King Blue – KIB
Pantone 7686 C
[T, P]

Real Grey – RGY
Pantone 425 C
[T, S]

Bahama Green – BAH
Pantone 7473 C
[T, P]

Burgundy Red – BGR
Pantone 504 C
[T]

True Blue – TUB
Pantone 654 C
[T, P]

Grey Steel – GRS
Pantone Cool Gray 10 C
[F]

Military Green – MIL
Pantone 5615 C
[T, P, J]

Sweet Pink – SPK
Pantone 213 C
[T, P, S]

Dark Blue – DAB
Pantone 534 C
[J]

Slate Grey – SLG
Pantone Cool Gray 11 C
[T, P, S]

Hunters Green – HGR
Pantone 7762 C
[T]

Salmon Pink – SAP
Pantone 198 C
[P]

Navy Blue – NAV
Pantone 289 C
[T, P, S]

Black Opal – BLO
Pantone Black 7 C
[T, P, S, F, J, U]

Bottle Green – BOG
Pantone 5535 C
[T, P]

Virtual Pink – VIP
Pantone Rubine Red C
[F]

Marina Blue – MAB
Pantone 533 C
[T, P, J]

Nano Black – BLK
Pantone Black 7 C
[T]

Cupcake Pink – CUP
Pantone 682 C
[T, P, F]

Blue Midnight – BLM
Pantone 532 C
[T, P, S, F]

Deep Lilac – DLC
Pantone 7672 C
[T, P]

Deep Berry – DBY
Pantone 2695 C
[T, P, S]

Натуральные цвета

Winter White – WWI
[T]

Indian Yellow – INY
Pantone 1245 C
[T]

Earth Green – EGR
Pantone 575 C
[T]

Frosted Blue – FRO
Pantone 5503 C
[T, P]

Pacific Blue – PAB
Pantone 5473 C
[T, P]

Lavender Purple – LAP
Pantone 2577 C
[T, P]

Pepper Red – PER
Pantone 201 C
[T, P]

пастельные тона

Powder Grey – PGY
Pantone 428 C
[T]

Powder Green – PGN
Pantone 5787 C
[T]

Powder Blue – PBL
Pantone 650 C
[T]

Powder Rose – PRO
Pantone 435 C
[T]

смешанные цвета

Ash – ASH
[T]

Pumpkin Melange – PPM
[F]

Aqua Heather – AQH
[T]

Grey Heather – GYH
[T, P, S, F]

Pumpkin Heather – PUH
[T]

Turquoise – TUQ
[T]

Light Grey Melange – LGM
[F]

Cherry Heather – CEH
[T]

Green Melange – GRM
[F]

Stone – STO
[T, J]

Coral – CAL
[T, J]

Olive Melange – OLM
[F]

Dark Grey Melange – DGM
[F]

Pink Melange – PIM
[F]

Vintage Blue – VBL
[T]

Vintage Grey – VGR
[T]

Orchid – OCH
[T, J]

Horizon – HOR
[T, J]

Asphalt – ASP
[T, J, PA]

Purple Melange – PRM
[F]

Navy Heather – NAH
[T]

Anthra Melange – ANM
[F]

Vintage Rose – VRO
[T]

Royal Heather – ROH
[J]

Anthra Heather – ANH
[F, J]

Purple Heather – PRH
[T]

Marina Blue Melange – MBM
[F]

Vintage Brown – VBR
[T]

Blue Melange – BUM
[F]

Charcoal Heather – CHH
[T]

Marina Heather – MAH
[J]

T = футболки / без рукавов / с длинными рукавами | **P** = поло | **PA** = брюки | **S** = толстовки / байки
J = куртки / жилеты | **U** = Нижнее белье | **F** = флисовые куртки / жилеты / пуловеры
✶ Новые цвета

Несоответствия цветов на изображениях и самих изделий обусловлены производственно-техническими условиями. Цветовые оттенки Pantone тоже являются исключительно ориентировочными.

STEDMAN® STYLE FINDER

ФУТБОЛКИ ИЗ ОРГАНИЧЕСКОГО ХЛОПКА

г/м²	Наименование	Модель	Код артикула			Материал	Размер			Страница
			Мужчины	Женщины	Дети		Мужчины	Женщины	Дети	
155	JAMES, JANET & JAMIE	Футболка с круглым воротом	JAMES ST9200 **BEST**SELLER	JANET ST9300 **BEST**SELLER	JAMIE ST9370	100% OCS сертифицированная органическая гребенная пряжа; одинарный джерси	S–2XL	S–XL	S–XL (122–164)	23
155	JAMES & JANET V-neck	футболка с V-образным воротом	JAMES ST9210	JANET ST9310	–	100% OCS сертифицированная органическая гребенная пряжа; одинарный джерси	S–2XL	S–XL	–	22, 23

ФУТБОЛКИ С КРУГЛЫМ ВОРОТОМ

г/м²	Наименование	Модель	Код артикула			Материал	Размер			Страница
			Мужчины	Женщины	Дети		Мужчины	Женщины	Дети	
105	★ Finest Cotton-T	Футболка с круглым воротом	ST9100	ST9110	–	100% чесаный хлопок кольцевого прядения; одинарный джерси	S–XL	S–XL	–	7
135	NANO	Футболка с круглым воротом	N1000	N1100	–	100% хлопок кольцевого прядения; одинарный джерси	S–2XL	S–XL	–	69
140	DAVID & DAISY Oversized	Футболка с круглым воротом Oversized fashion	DAVID ST9850	DAISY ST9950	–	65% полиэстер, 35% вискоза; меланжевый одинарный джерси	S–2XL	S–XL	–	15
140	★ SHAWN Henley T-shirt	футболка с круглым вырезом с пуговицами	ST9430	–	–	100% хлопок кольцевого прядения; одинарный джерси «фасонная узелковая пряжа»	S–2XL	–	–	8
140	SHAWN & SHARON Oversized	Футболка с круглым воротом Oversized fashion	SHAWN ST9450	SHARON ST9550	–	100% хлопок кольцевого прядения; одинарный джерси «фасонная узелковая пряжа»	S–2XL	S–XL	–	11
140	SHAWN & SHARON	Футболка с круглым воротом	SHAWN ST9400 **BEST**SELLER	SHARON ST9500 **BEST**SELLER	–	100% хлопок кольцевого прядения; одинарный джерси «фасонная узелковая пряжа»	S–2XL	S–XL	–	12
145	LUKE & LISA	Футболка с круглым воротом	LUKE ST9800	LISA ST9900	–	60% чесаный хлопок кольцевого прядения, 40% полиэстер; меланжевый одинарный джерси	S–2XL	S–XL	–	17
145	MEGAN	Футболка с круглым воротом	MORGAN ST9020 **BEST**SELLER	MEGAN ST9120 **BEST**SELLER	–	100% чесаный хлопок кольцевого прядения; одинарный джерси	S–2XL	S–XL	–	24, 25
160	MORGAN					100% хлопок кольцевого прядения; одинарный джерси				
155	Classic-T	Футболка с круглым воротом	ST2000 **BEST**SELLER	ST2600 **BEST**SELLER	ST2200 **BEST**SELLER	100% хлопок кольцевого прядения; одинарный джерси	S–3XL	S–2XL	XS–XL (110–164)	70, 71
155	Classic-T Fitted	Футболка с круглым воротом	ST2010	–	–	100% хлопок кольцевого прядения; одинарный джерси	S–2XL	–	–	70
160	BEN	Футболка с круглым воротом	ST9000 **BEST**SELLER	–	–	100% хлопок кольцевого прядения; одинарный джерси	S–2XL	–	–	25
170	CLIVE & CLAIRE	Футболка с круглым воротом	CLIVE ST9600 **BEST**SELLER	CLAIRE ST9700 **BEST**SELLER	–	95% чесаный хлопок кольцевого прядения, 5% эластан; одинарный джерси «full feeder»	S–2XL	S–XL	–	20
185	Comfort-T	Футболка с круглым воротом	ST2100	★ ST2160	–	100% хлопок кольцевого прядения; одинарный джерси	S–2XL	S–2XL	–	75

Товары **Stedman®**, отсортированные по моделям и весу.

ФУТБОЛКИ С V-ОБРАЗНЫМ ВОРОТОМ

г/м²	Наименование	Модель	Код артикула			Материал	Размер			Страница
			Мужчины	Женщины	Дети		Мужчины	Женщины	Дети	
140	SHAWN & SHARON V-neck	футболка с V-образным воротом	SHAWN ST9410	SHARON ST9510	–	100% хлопок кольцевого прядения; одинарный джерси «фасонная узелковая пряжа»	S–2XL	S–XL	–	13
145	LUKE & LISA V-neck	футболка с V-образным воротом	LUKE ST9810	LISA ST9910	–	60% чесаный хлопок кольцевого прядения, 40% полиэстер; меланжевый одинарный джерси	S–2XL	S–XL	–	17
145	MEGAN V-neck	футболка с V-образным воротом	–	ST9130	–	100% чесаный хлопок кольцевого прядения; одинарный джерси	–	S–XL	–	25
155	Classic-T V-neck	футболка с V-образным воротом	ST2300	ST2700	–	100% хлопок кольцевого прядения; одинарный джерси	S–2XL	S–2XL	–	72, 73
160	BEN V-neck	футболка с V-образным воротом	ST9010	–	–	100% хлопок кольцевого прядения; одинарный джерси	S–2XL	–	–	25
170	CLIVE & CLAIRE V-neck	футболка с V-образным воротом	CLIVE ST9610	CLAIRE ST9710	–	95% чесаный хлопок кольцевого прядения, 5% эластан; одинарный джерси «full feeder»	S–2XL	S–XL	–	21
170	DEAN Deep V-neck	футболка с глубоким V-образным воротом	ST9690	–	–	95% чесаный хлопок кольцевого прядения, 5% эластан; одинарный джерси «full feeder»	S–2XL	–	–	18

ФУТБОЛКИ С КОРОТКИМИ И ДЛИННЫМИ РУКАВАМИ

г/м²	Наименование	Модель	Код артикула			Материал	Размер			Страница
			Мужчины	Женщины	Дети		Мужчины	Женщины	Дети	
140	SHARON Oversized Long Sleeve	Футболка с длинными рукавами Oversized fashion	–	ST9560	–	100% хлопок кольцевого прядения; одинарный джерси «фасонная узелковая пряжа»	–	S–XL	–	10
140	DAISY Top	Футболка-безрукавка	–	ST9960	–	65% полиэстер, 35% вискоза; меланжевый одинарный джерси	–	S–XL	–	14
140	★ SHAWN Long Sleeve Henley T-shirt	футболка с длинным рукавом с пуговицами	ST9460	–	–	100% хлопок кольцевого прядения; одинарный джерси «фасонная узелковая пряжа»	S–2XL	–	–	9
145	★ MORGAN Long Sleeve	Футболка с длинными рукавами	ST9040	–	–	100% хлопок кольцевого прядения; одинарный джерси	S–XL	–	–	24
155	Classic Tank Top	Футболка-безрукавка	ST2800 **BEST**SELLER	ST2900 **BEST**SELLER	–	100% хлопок кольцевого прядения; одинарный джерси	S–2XL	S–XL	–	73
155	Classic-T Long Sleeve	Футболка с длинными рукавами	ST2500 **BEST**SELLER	–	–	100% хлопок кольцевого прядения; одинарный джерси	S–2XL	–	–	73
160	★ LUKE Long Sleeve Henley T-shirt	футболка с длинным рукавом с пуговицами	ST9860	–	–	60% чесаный хлопок кольцевого прядения, 40% полиэстер; меланжевый одинарный джерси	S–2XL	–	–	16
170	CLIVE & CLAIRE Long Sleeve	Футболка с длинными рукавами	CLIVE ST9620	CLAIRE ST9720 **BEST**SELLER	–	95% чесаный хлопок кольцевого прядения, 5% эластан; одинарный джерси «full feeder»	S–2XL	S–XL	–	21
185	Comfort-T Long Sleeve	Футболка с длинными рукавами	ST2130	–	–	100% хлопок кольцевого прядения; одинарный джерси	S–2XL	–	–	74

ФУТБОЛКИ ACTIVE

г/м²	Наименование	Модель	Код артикула			Материал	Размер			Страница
			Мужчины	Женщины	Дети		Мужчины	Женщины	Дети	
140	Active Performance Raglan	Футболка с круглым воротом	ST8200	ST8300	–	100% ACTIVE-DRY° полиэстер; меланж	S–2XL	S–XL	–	41
140	Active Performance Top	Футболка-безрукавка	–	ST8310	–	100% ACTIVE-DRY° полиэстер; меланж	–	S–XL	–	40
140	Active 140 Raglan	Футболка с круглым воротом	ST8410 **BEST**SELLER	ST8500 **BEST**SELLER	ST8570	100% ACTIVE-DRY° полиэстер; «bird-eyelet mesh»	S–2XL	S–XL	S–XL (122–164)	32, 33
140	Active 140 Crew Neck	Футболка с круглым воротом	ST8400	–	–	100% ACTIVE-DRY° полиэстер; «bird-eyelet mesh»	S–2XL	–	–	32
140	Active 140 Sleeveless	Футболка-безрукавка	ST8440	–	–	100% ACTIVE-DRY° полиэстер; «bird-eyelet mesh»	S–2XL	–	–	34
140	Active 140 Tank	Футболка-безрукавка	–	ST8540	–	100% ACTIVE-DRY° полиэстер; «bird-eyelet mesh»	–	S–XL	–	34
140	Active 140 Long Sleeve	Футболка с длинными рукавами	ST8420	–	–	100% ACTIVE-DRY° полиэстер; «bird-eyelet mesh»	S–2XL	–	–	35
140	Active Sports-T	Футболка с круглым воротом	ST8000 **BEST**SELLER	ST8100 **BEST**SELLER	–	100% ACTIVE-DRY° полиэстер; интерлок	S–2XL	S–XL	–	39
140	Active Sports Top	Футболка-безрукавка	ST8010	ST8110	–	100% ACTIVE-DRY° полиэстер; интерлок	S–2XL	S–XL	–	38
160	Active Cotton Touch	Футболка с круглым воротом	ST8600	ST8700	–	100% ACTIVE-DRY° полиэстер; одинарный джерси «cotton touch»	S–2XL	S–XL	–	37

БРЮКИ И НИЖНЕЕ БЕЛЬЕ

г/м²	Наименование	Модель	Код артикула			Материал	Размер			Страница
			Мужчины	Женщины	Дети		Мужчины	Женщины	Дети	
195	DEXTER Boxers	Нижнее белье для мужчин	ST9691	–	–	92% чесаный хлопок кольцевого прядения, 8% эластан; одинарный джерси «full feeder»	S–2XL	–	–	19
195	DEXTER Briefs	Нижнее белье для мужчин	ST9692	–	–	92% чесаный хлопок кольцевого прядения, 8% эластан; одинарный джерси «full feeder»	S–2XL	–	–	19
250	Active Performance Pants	Спортивные брюки	–	ST8888	–	90% ACTIVE-DRY° полиэстер, 10% эластан; меланж	–	S–XL	–	42

STEDMAN® STYLE FINDER

ПОЛО

г/м²	Наименование	Модель	Код артикула			Материал	Размер			Страница
			Мужчины	Женщины	Дети		Мужчины	Женщины	Дети	
140	Active 140 Polo	Поло с короткими рукавами	ST8450	–	–	100% ACTIVE-DRY° полиэстер; «bird-eyelet mesh»	S–2XL	–	–	35
170 180	HANNA Polo HARPER Polo	Поло с короткими рукавами	ST9060	ST9150	–	100% ACTIVE-DRY° полиэстер; «bird-eyelet mesh»	S–2XL	S–XL	–	27
170	Polo	Поло с короткими рукавами	ST3000 BESTSELLER	ST3100 BESTSELLER	ST3200 BESTSELLER	100% хлопок кольцевого прядения одинарный джерси (фактура пике)	S–3XL	S–2XL	XS–XL (110–164)	76, 77
170	Polo Long Sleeve	Поло с длинными рукавами	ST3400	–	–	100% хлопок кольцевого прядения одинарный джерси (фактура пике)	S–2XL	–	–	76
180	Active Piqué Polo	Поло с короткими рукавами	ST8050	–	–	100% ACTIVE-DRY° полиэстер; чистое пике	S–2XL	–	–	36
225	HENRY Polo	Поло с короткими рукавами	ST9050	–	–	100% чесаный хлопок кольцевого прядения; чистое пике	S–2XL	–	–	26

ТОЛСТОВКИ, ТОЛСТОВКИ С КАПЮШОНОМ И КУРТКИ С КАПЮШОНОМ

г/м²	Наименование	Модель	Код артикула			Материал	Размер			Страница
			Мужчины	Женщины	Дети		Мужчины	Женщины	Дети	
190	Unisex Hooded Sweatshirt	Толстовка с капюшоном	ST4200		–	100% хлопок кольцевого прядения	XS–4XL		–	81
280	Active Sweatshirt	Толстовка	ST5620	–	–	80% хлопок кольцевого прядения, 20% полиэстер	S–2XL	–	–	45
280	Active Sweatjacket	Байка с капюшоном	ST5610	ST5710 BESTSELLER	ST5770	80% хлопок кольцевого прядения, 20% полиэстер	S–2XL	S–XL	S–XL (122–164)	45
280	Active Sweat Hoody	Толстовка с капюшоном	ST5600 BESTSELLER	ST5700	–	80% хлопок кольцевого прядения, 20% полиэстер	S–2XL	S–XL	–	44
280	Sweatshirt	Толстовка	ST4000	–	–	80% хлопок кольцевого прядения, 20% полиэстер	S–3XL	–	–	78
280	Hooded Sweatshirt	Толстовка с капюшоном	ST4100	ST4110	–	80% хлопок кольцевого прядения, 20% полиэстер	S–3XL	S–XL	–	79

КУРТКИ И ЖИЛЕТЫ ACTIVE

г/м²	Наименование	Модель	Код артикула			Материал	Размер			Страница
			Мужчины	Женщины	Дети		Мужчины	Женщины	Дети	
–	Active Urban Padded Jacket	Стеганые куртки	ST5220	ST5320	–	100% полиэстер	S–2XL	S–XL	–	61
–	Active Padded Jacket	Стеганые куртки	ST5200	ST5300	–	100% нейлон (наполнитель: 100% полиэстер)	S–2XL	S–XL	–	59
–	Active Padded Vest	Стеганые жилеты	ST5210	ST5310	–	100% нейлон (наполнитель: 100% полиэстер)	S–2XL	S–XL	–	58
240	Active Performance Jacket	куртка с капюшоном	ST5830 BESTSELLER	ST5930 BESTSELLER	–	100% ACTIVE-DRY° полиэстер; меланж	S–2XL	S–XL	–	43
250	★ Active Softest Shell Jacket	куртка	ST5230	ST5330	–	94% полиэстер, 6% эластан	S–2XL	S–XL	–	63

ФЛИСОВЫЕ КУРТКИ, ПУЛОВЕРЫ, ФЛИСОВЫЕ ЖИЛЕТЫ, ШАПКИ И ШАРФЫ

г/м²	Наименование	Модель	Код артикула			Материал	Размер			Страница
			Мужчины	Женщины	Дети		Мужчины	Женщины	Дети	
170	Active Fleece Half-Zip	Флисовый пуловер с застежкой-молнией до середины	ST5020	–	–	100% полиэстер; микрофлис	S–2XL	–	–	48
220	Active Fleece Jacket	Флисовая куртка	ST5030 BESTSELLER	ST5100 BESTSELLER	ST5170 BESTSELLER	100% полиэстер; микрофлис	S–2XL	S–XL	S–XL (122–164)	48, 49
220	Active Fleece Vest	Флисовый жилет	ST5010	ST5110	–	100% полиэстер; микрофлис	S–2XL	S–XL	–	50
220	Active Fleece Beanie	Флисовая шапка	ST5400		–	100% полиэстер; микрофлис	Единый размер		–	51
220	Active Fleece Scarf	Флисовый шарф	ST5410		–	100% полиэстер; микрофлис	Единый размер		–	51
240	Active Bonded Fleece Jacket	Флисовая куртка	ST5810	ST5910	–	100% полиэстер; склеенный	S–2XL	S–XL	–	47
240	Active Bonded Fleece Hoody	толстовка с капюшоном	ST5800	–	–	100% полиэстер; склеенный	S–2XL	–	–	46
280	Active Knit Fleece Jacket	Флисовая куртка	ST5850 BESTSELLER	ST5950 BESTSELLER	ST5970	100% полиэстер; трикотажный флис	S–2XL	S–XL	S–XL (122–164)	52, 53
280	Active Power Fleece Jacket	Флисовая куртка с капюшоном	ST5040	ST5120	–	100% полиэстер; флис	S–2XL	S–XL	–	54
310	Active Melange Fleece Jacket	Флисовая куртка	ST5060	ST5140	–	100% полиэстер; меланжевый флис	S–2XL	S–XL	–	55
400	Active Teddy Fleece Jacket	Флисовая куртка	ST5050	ST5130	ST5180	100% полиэстер; микрофлис и флис Teddy	S–2XL	S–XL	S–XL (122–164)	56, 57

НАШИ РАЗМЕРЫ

ТАБЛИЦА РАЗМЕРОВ – МУЖЧИНЫ

EU	DE	FR, ES PT	IT	UK	Рост	Обхват груди	Обхват талии	Обхват бедер
XS	42–44	42–44	32–34	32–34	159–164 cm	78–85 cm	66–73 cm	84–88 cm
					63–65 дюймы	31–33 дюймы	26–29 дюймы	33–35 дюймы
S	44–46	44–46	34–36	34–36	166–173 cm	86–93 cm	74–81 cm	92–96 cm
					65,5–68 дюймы	34–37 дюймы	29–32 дюймы	36–39 дюймы
M	48–50	48–50	38–40	38–40	171–179 cm	94–101 cm	82–89 cm	100–104 cm
					67.5–70.5 дюймы	37–40 дюймы	33–35 дюймы	39.5–41 дюймы
L	52–54	52–54	42–44	42–44	177–184 cm	102–109 cm	90–99 cm	108–112 cm
					70–72.5 дюймы	40–43 дюймы	35.5–39 дюймы	42.5–44 дюймы
XL	56–58	56–58	46–48	46–48	182–188 cm	110–117 cm	100–109 cm	116–120 cm
					72–74 дюймы	43.5–46 дюймы	39.5–43 дюймы	46–47 дюймы
2XL	60–62	60–62	50–52	50–52	185–191 cm	118–125 cm	110–119 cm	124–128 cm
					73–75 дюймы	46.5–49 дюймы	43.5–47 дюймы	49–50.5 дюймы
3XL	64–66	64–66	54–56	54–56	185–191 cm	126–133 cm	120–129 cm	132–136 cm
					73–75 дюймы	50–52 дюймы	47–51 дюймы	52–53.5 дюймы
4XL	68–70	68–70	58–60	58–60	191–195 cm	134–141 cm	130–139 cm	137–141 cm
					75–77 дюймы	53–56 дюймы	51–55 дюймы	54–56 дюймы

ТАБЛИЦА РАЗМЕРОВ – ЖЕНЩИНЫ

EU	DE	FR, ES PT	IT	UK	Рост	Обхват груди	Обхват талии	Обхват бедер
XS	32–34	34–36	40–42	6–8	165–172 cm	74–81 cm	58–65 cm	85–91 cm
					65–68 дюймы	29–32 дюймы	23–26 дюймы	33–36 дюймы
S	36–38	38–40	42–44	8–10	165–172 cm	82–89 cm	66–73 cm	92–98 cm
					65–68 дюймы	32.5–35 дюймы	26–29 дюймы	36–39 дюймы
M	40–42	42–44	46–48	10–12	165–172 cm	90–97 cm	74–81 cm	99–104 cm
					65–68 дюймы	35.5–38 дюймы	29–32 дюймы	39–41 дюймы
L	44–46	46–48	50–52	12–14	165–172 cm	98–107 cm	82–90 cm	105–112 cm
					65–68 дюймы	39–42 дюймы	32.5–35.5 дюймы	41.5–44 дюймы
XL	48–50	50–52	54–56	16–18	165–172 cm	108–119 cm	91–102 cm	113–121 cm
					65–68 дюймы	42.5–47 дюймы	36–40 дюймы	44.5–48 дюймы
2XL	52–54	54–56	58–60	18–20	165–172 cm	120–131 cm	103–114 cm	122–132 cm
					65–68 дюймы	47–52 дюймы	41–45 дюймы	48–52 дюймы
3XL	56–58	58–60	62–64	20–22	165–172 cm	132–142 cm	115–126 cm	133–143 cm
					65–68 дюймы	52–56 дюймы	45–50 дюймы	52–56 дюймы
4XL	60–62	62–64	66–68	22–24	165–172 cm	143–153 cm	127–136 cm	144–154 cm
					65–68 дюймы	56–60 дюймы	50–54 дюймы	57–61 дюймы

ТАБЛИЦА РАЗМЕРОВ – ДЕТИ

EU	Возраст	Рост	Обхват груди	Обхват талии	Обхват бедер
XS	5–6 Лет	110–116 cm	57–58 cm	54–55 cm	61–63 cm
		43.5–46 дюймы	22.5–23 дюймы	21.5–22 дюймы	24–25 дюймы
S	7–8 Лет	122–128 cm	61–64 cm	56,5–58 cm	66–69 cm
		48–50.5 дюймы	24–25 дюймы	22–23 дюймы	26–27 дюймы
M	9–10 Лет	134–140 cm	67–70 cm	59–61 cm	72–75 cm
		53–55 дюймы	26.5–28 дюймы	23–24 дюймы	28.5–29.5 дюймы
L	11–12 Лет	146–152 cm	73–76 cm	62–65 cm	78–81 cm
		57.5–60 дюймы	29–30 дюймы	24–26 дюймы	31–32 дюймы
XL	12–13 Лет	158–164 cm	79–82 cm	65–69 cm	85–87 cm
		62–65 дюймы	31–32.5 дюймы	26–27 дюймы	33.5–34.5 дюймы

Размеры могут отклоняться от указанных в допустимых пределах и являются ориентировочными. Некоторые модели имеют приталенный силуэт (см. указания «Body Fit» в описании продуктов). Если вы хотите получить более просторную вещь, закажите на один размер больше.

Возможны технические изменения, поскольку наши изделия постоянно совершенствуются. Все данные по весу в данном каталоге указаны для цветных изделий и могут отклонятся в допустимых пределах. Несоответствия цветов на изображениях и самих изделий обусловлены производственно-техническими условиями.

НАША
ДЕЛОВАЯ ЭТИКА

Будьте разумными и ответственными и измените мир, выбрав правильного партнера по бизнесу.

Мы доверяем только тем поставщикам, производителям, партнерским предприятиям, продавцам и консультантам, которые выполняют требования корпоративной этики нашего предприятия. Наша команда CSR (отдел социальной ответственности компании) осуществляет проверку производственных мощностей, чтобы гарантировать соответствие высоким стандартам производственных отношений, а также социальным и экологическим требованиям.
Мы НЕ работаем с субпоставщиками, поскольку хотим полностью контролировать качество продукции.
Команда CSR осуществляет проверку безопасности труда на предприятиях наших производителей.

Мы несем ответственность за то, чтобы наши клиенты могли положиться на качество нашей продукции.
Мы контролируем качество наших субпоставщиков, чтобы продаваемые нами изделия отвечали всем установленным законом стандартам безопасности и качества, а также нашим внутренним стандартам. Все наша одежда и аксессуары соответствуют предписаниям стандарта **OEKO-TEX® Standard 100**. Система **OEKO-TEX®** гарантирует, что все проверенные и сертифицированные текстильные изделия не содержат вредных для здоровья человека веществ.
Всем предписаниям придается большое значение, поэтому Stedman® строго следит за их соблюдением.
www.oeko-tex.com

Инициатива социальной ответственности бизнеса (BSCI) - это инициатива для компаний, которые обязуются улучшать условия труда в своей международной сети поставок. Она занимается сертификацией производственных объектов согласно соответствующим положениям закона, нормами гуманного и этически ответственного производства.
Ее стандарты, помимо прочего, включают запрет детского труда, домогательств и злоупотреблений, а также предписания, касающиеся рабочего графика, здоровья, безопасности и окружающей среды. Конечно же, Stedman® работает с соблюдением высоких этических норм, социально ответственно и постоянно контролирует соблюдение директивы BSCI.
www.bsci-intl.org

Выбирая модели из органического хлопка, Вы оказываете положительное влияние на окружающую среду. Делая выбор в пользу экологичного варианта, Вы вносите свой вклад в охрану и сохранение наших водных ресурсов, восстановление и улучшение плодородия почвы и повышение качества почвы, а также охрану нашей планеты в целом. Наши органические футболки на 100% состоят из органического хлопка, сертифицированного на соответствие стандарту OCS. Стандарт Organic Content Standard (OCS) гарантирует, что наш конечный продукт содержит надлежащее количество выращенных экологичным способом материалов. Благодаря отказу от ядовитых и трудноразлагаемых пестицидов и удобрений мы способствуем устойчивому развитию сельского хозяйства.
www.textileexchange.org

НАШИ МОДЕЛИ РАЗНОГО КРОЯ

CASUAL FIT

Крой **Casual Fit** отличается удобной шириной. Эти модели имеют традиционный прямой крой, существующий с момента появления футболок. Классический дизайн в форме буквы Т, как и прежде, играет важную роль на рынке рекламной продукции.

REGULAR FIT

Крой для футболок **Regular Fit** является самым популярным на данный момент. Эти модели плавно следуют за очертаниями тела, не прилегая слишком плотно. Модели **Regular Fit** часто имеют боковые швы, которые позволяют воплотить в жизнь этот популярный фасон.

BODY FIT

Наши модели **Body Fit** приталенного кроя выгодно подчеркивают фигуру. Созданные на основе образов, отвечающих духу времени, они полностью соответствуют требованиям, предъявляемым к современному рекламному текстилю. Ты в хорошей форме? Тогда продемонстрируй это! Данные модели также прекрасно подходят в качестве дополнительного слоя одежды, например, их можно надевать под рубашку поло, чтобы чувствовать себя уютно и комфортно.

OVERSIZED FASHION FIT

Тенденция к просторной одежде завоевала индустрию моды. Мы тоже любим эти искусно скроенные, стильные и супермодные футболки, которые абсолютно не сковывают движений. Наши модные футболки свободного покроя Stedman® можно найти на стр. 10, 11 и 15.

Stedman®
collection

www.stedman.eu

PEFC™
PEFC/07-31-248

Программа PEFC Council (Programme for the Endorsement of Forest Certification schemes) представляет собой основанную в 1999 году независимую, некоммерческую, неправительственную организацию, которая поощряет регулярное поддержание лесов путем сертификации третьих лиц. PEFC предлагает покупателям изделий из дерева и бумаги гарантию, что ею осуществляется регулярное поддержание лесов.